吉備中央町障害福祉サービス

事業所ガイドブック

２０２４年（令和6年）４月現在

ブッポウソウの「へそっぴー」

吉備中央町自立支援協議会　生活支援部会

吉備中央町障害福祉サービス　事業内容

施設入所支援とは？

施設に入所する障害のある方に対して、主に夜間において、入浴、排せつ、食事等の介護、生活等に関する相談・助言のほか、必要な日常生活上の支援を行います。
生活介護などの日中活動とあわせて、こうした夜間等におけるサービスを提供することで、障害のある方の日常生活を一体的に支援します。

短期入所とは？

自宅で介護を行っている方が病気などの理由により介護を行うことができない場合に、障害のある方に障害者支援施設や児童福祉施設等に短期間入所してもらい、入浴、排せつ、食事のほか、必要な介護を行います。このサービスは、介護者にとってのレスパイトサービス（休息）としての役割も担っています。

共同生活援助とは？

障害のある方に対して、主に夜間において、共同生活を営む住居で相談、入浴、排せつまたは食事の介護、その他の日常生活上の援助を行います。このサービスでは、孤立の防止、生活への不安の軽減、共同生活による身体・精神状態の安定などが期待されます。

自立生活援助とは？

障害がある方が、グループホーム等から一般の借家等の住居に入居したのち、定期的な居宅訪問又は随時の通報を受けて行う訪問、利用者からの相談対応等より、利用者の状況を把握し、保健、医療、福祉、就労支援、教育等の関係機関と密接な連携の下で、当該利用者の意向、適正、障害の特性等に応じた必要な情報の提供及び助言その他の必要な支援を行います。

宿泊型自立訓練とは？

知的障害または精神障害のある方に対して、居室その他の設備を利用させるとともに、家事等の日常生活能力を向上するための支援、生活等に関する相談・助言などの必要な支援を行います。
このサービスでは、障害のある方の積極的な地域支援の促進を図るために、昼夜を通じた訓練を実施するとともに、地域移行に向けた関係機関との連絡調整を行います。

生活介護とは？

障害者支援施設などで、常に介護を必要とする方に対して、主に昼間において、入浴・排せつ・食事等の介護、調理・洗濯・掃除等の家事、生活等に関する相談・助言その他の必要な日常生活上の支援、創作的活動・生産活動の機会の提供のほか、身体機能や生活能力の向上のために必要な援助を行います。自立の促進、生活の改善、身体機能の維持向上を目的として通所により様々なサービスを提供し、障害のある方の社会参加と福祉の増進を支援します。

自立訓練（生活訓練）とは？

知的障害または精神障害のある方に対して、障害者支援施設、障害福祉サービス事業所または障害のある方の居宅において、入浴、排せつ、食事等に関する自立した日常生活を営むために必要な訓練、生活等に関する相談および助言などの支援を行います。施設や病院に長期入所または長期入院していた方などを対象に、地域生活を送る上でまず身につけなくてはならない基本的なことを中心に訓練を行い、障害のある方の地域生活への移行を支援します。

就労移行支援とは？

就労を希望する 65 歳未満の障害のある方に対して、生産活動や職場体験などの機会の提供を通じた就労に必要な知識や能力の向上のために必要な訓練、就労に関する相談や支援を行います。このサービスでは、一般就労に必要な知識・能力を養い、本人の適性に見合った職場への就労と定着を目指します。

就労定着支援とは？

生活介護、自立訓練、就労移行支援又は就労継続支援（以下「就労移行支援等」という。）の利用を経て、通常の事業所に新たに雇用され、就労移行支援等の職場定着の義務・努力義務である６月を経過した後、引き続き就労の継続を図るために、企業、障害福祉サービス事業者、医療機関等との連絡調整や就労に伴い生じた生活面の課題解決等に向けて必要な支援を行います。

就労継続支援 A 型とは？

企業等に就労することが困難な障害のある方に対して、雇用契約に基づく生産活動の機会の提供、知識および能力の向上のために必要な訓練などを行います。一般就労に必要な知識や能力が高まった方は、最終的には一般就労への移行をめざします。

就労継続支援 B 型とは？

通常の事業所に雇用されることが困難な就労経験のある障害のある方に対し、生産活動などの機会の提供、知識および能力の向上のために必要な訓練などを行うサービスです。生産活動や就労に必要な知識や能力が高まった方は、就労継続支援（A型）や一般就労への移行を目指します。

居宅介護とは？

ホームヘルパーが、自宅を訪問して、入浴、排せつ、食事等の介護、調理、洗濯、掃除等の家事、生活等に関する相談や助言など、生活全般にわたる援助を行います。障害のある方の地域での生活を支えるために基本となるサービスで、利用者本人のために使われるサービスです。

相談支援とは？

障害のある方、その保護者、介護者などからの相談に応じ、必要な情報の提供や権利擁護のための援助を行い、自立した生活ができるよう支援します。

福祉ホームとは？

障害のため家庭において日常生活を営むのに支障のある方でも、暮らしやすい設備が整えられ、日常生活に必要な便宜（様々な介助など）を受けることで、地域において自立した生活を営むための場所。

日中一時支援とは？

日中において監護する者がいないため、一時的に見守り等の支援が必要な障害者等の日中における活動の場を確保し、障害者等の家族の就労支援及び障害者等を日常的に介護している家族の一時的な休息を図ります。

児童発達支援とは？

障害のある未就学児が、日常生活における基本動作や知識技術を習得し、集団生活に適応できるように支援するための通所施設です。

放課後等デイサービスとは？

学校授業終了後や休業日に生活能力の向上のために必要な訓練、社会との交流の促進など多様なメニューを設け、本人の希望を踏まえたサービスを提供する施設です。

保育所等訪問支援とは？

保育所等を訪問し、障害児に対して集団生活への適応のための専門的な支援その他必要な支援を行います。

吉備中央町障害福祉サービス別事業所一覧　　2024年4月現在

【施設入所支援】

法人名	事業所名称	郵便番号	住　所	TEL	FAX	ページ番号
社会福祉法人 吉備の里	吉備の里なでしこ	709-2344	吉備中央町上野2320-12	0866-56-7779	0866-56-7774	5
社会福祉法人 鶯園	障がい者支援施設　吉備高原清和荘	716-1551	吉備中央町北975-1	0866-55-6000	0866-55-6111	7
社会福祉法人 ももたろう会	障害者支援施設　さくら苑	716-1241	吉備中央町吉川7531	0866-56-9711	0866-56-9722	8

【短期入所】

法人名	事業所名称	郵便番号	住　所	TEL	FAX	ページ番号
社会福祉法人 吉備の里	吉備の里つばき寮	709-2344	吉備中央町上野2470-7	0866-56-8404	0866-56-9252	9
社会福祉法人 吉備の里	吉備の里なでしこ	709-2344	吉備中央町上野2320-12	0866-56-7779	0866-56-7774	10
社会福祉法人 鶯園	障がい者支援施設　吉備高原清和荘	716-1551	吉備中央町北975-1	0866-55-6000	0866-55-6111	12

【福祉ホーム】

法人名	事業所名称	郵便番号	住　所	TEL	FAX	ページ番号
社会福祉法人 吉備の里	吉備の里希望福祉ホーム	709-2344	吉備中央町上野2320-10	0866-56-8219	0866-56-8224	13

【共同生活援助】

法人名	事業所名称	郵便番号	住　所	TEL	FAX	ページ番号
株式会社 岡山ハーモニー	岡山ハーモニー	709-2343	吉備中央町竹部1973	0866-56-7890	0866-56-7070	14
社会福祉法人 吉備の里	吉備の里地域生活ホーム	709-2344	吉備中央町上野2470-6	0866-56-6422	0866-56-6423	15
株式会社 輝楽里	ハートフルきらり	716-1131	吉備中央町上竹2080	0866-54-0067	0866-54-0075	16

【自立生活援助】

法人名	事業所名称	郵便番号	住　所	TEL	FAX	ページ番号
社会福祉法人 吉備の里	吉備の里地域生活ホーム	709-2344	吉備中央町上野2470-6	0866-56-6422	0866-56-6423	17

【宿泊型自立訓練】

短期入所(空床型)	事業所名称	郵便番号	住　所	TEL	FAX	ページ番号
社会福祉法人 吉備の里	吉備の里つばき寮	709-2344	吉備中央町上野2470-7	0866-56-8404	0866-56-9252	18

【生活介護(通所)】

法人名	事業所名称	郵便番号	住　所	TEL	FAX	ページ番号
社会福祉法人 吉備の里	吉備の里たんぽぽ	709-2344	吉備中央町上野2320-11	0866-56-8200	0866-56-8233	19
社会福祉法人 鶯園	障がい者支援施設　吉備高原清和荘	716-1551	吉備中央町北975-1	0866-55-6000	0866-55-6111	20

【日中一時支援】

法人名	事業所名称	郵便番号	住　所	TEL	FAX	ページ番号
社会福祉法人 吉備の里	吉備の里ぽけっと	709-2344	吉備中央町上野2320-19	0866-56-8237	0866-56-8238	21
社会福祉法人 鶯園	障がい者支援施設　吉備高原清和荘	716-1551	吉備中央町北975-1	0866-55-6000	0866-55-6111	23
特定非営利活動法人 発達支援ネットワークつむぎ	つむぎ吉備中央	716-1111	吉備中央町田土3109-3	0866-54-0003	0866-55-5701	24
特定非営利活動法人 発達支援ネットワークつむぎ	つむぎ大和	716-1554	吉備中央町西362-1	0866-55-5700	0866-55-5701	26

【自立訓練(生活訓練)】

法人名	事業所名称	郵便番号	住　所	TEL	FAX	ページ番号
社会福祉法人 吉備の里	吉備の里なでしこ	709-2344	吉備中央町上野2320-12	0866-56-7779	0866-56-7774	28

【就労移行支援(一般型)】

法人名	事業所名称	郵便番号	住　所	TEL	FAX	ページ番号
社会福祉法人 吉備の里	吉備の里なでしこ	709-2344	吉備中央町上野2320-12	0866-56-7779	0866-56-7774	30

【就労継続支援(A型)】

法人名	事業所名称	郵便番号	住　所	TEL	FAX	ページ番号
株式会社 岡山ハーモニー	岡山ハーモニー	709-2343	吉備中央町竹部1973	0866-56-7890	0866-56-7070	32
社会福祉法人 吉備の里	吉備の里チャレンジ	709-2344	吉備中央町上野2470-5	0866-56-8843	0866-56-8911	33
一般財団法人 希望	せのお農園	716-1131	吉備中央町上竹1638	080-1930-1387	0866-54-1380	34

【就労継続支援(B型)】

法人名	事業所名称	郵便番号	住　所	TEL	FAX	ページ番号
一般社団法人　アグリネット加賀	あぐりねっと加賀	716-1111	吉備中央町田土1053-5	0866-54-1800	0866-54-0626	35
株式会社 岡山ハーモニー	岡山ハーモニー	709-2343	吉備中央町竹部1973	0866-56-7890	0866-56-7070	36
社会福祉法人 吉備の里	吉備の里希望	709-2344	吉備中央町上野2320-10	0866-56-8219	0866-56-8224	37
社会福祉法人 吉備の里	吉備の里ひなぎく	709-2344	吉備中央町上野2320-13	0866-56-8391	0866-56-8397	38
株式会社 輝楽里	きらりファーム	716-1131	吉備中央町上竹2080	0866-54-0067	0866-54-0075	39
株式会社 吉備高原PAKARA	PAKARA　DO	709-2331	吉備中央町下加茂1506-109	0867-34-0706	0867-34-0185	40

事業所名称50音順

吉備中央町障害福祉サービス別事業　　2024年4月現在

【就労定着支援】

法人名	事業所名称	郵便番号	住　所	TEL	FAX	ページ番号
社会福祉法人 吉備の里	吉備の里なでしこ	709-2344	吉備中央町上野2320-12	0866-56-7779	0866-56-7774	41

【居宅介護】

法人名	事業所名称	郵便番号	住　所	TEL	FAX	ページ番号
社会福祉法人 吉備中央町社会福祉協議会	吉備中央町社会福祉協議会訪問介護事業所	709-2331	吉備中央町円城540-4	0867-34-1833	0867-34-1577	43

【児童発達支援】

法人名	事業所名称	郵便番号	住　所	TEL	FAX	ページ番号
社会福祉法人 吉備の里	吉備の里ぽけっと	709-2344	吉備中央町上野2320-19	0866-56-8237	0866-56-8238	44
特定非営利活動法人 発達支援ネットワークつむぎ	つむぎ吉備中央	716-1111	吉備中央町田土3109-3	0866-54-0003	0866-55-5701	46
株式会社 吉備高原PAKARA	PAKARA KIDS	709-2413	吉備中央町上田西2393-17	0867-34-0730	0867-34-0730	50

【放課後等デイサービス】

法人名	事業所名称	郵便番号	住　所	TEL	FAX	ページ番号
社会福祉法人 吉備の里	吉備の里ぽけっと	709-2344	吉備中央町上野2320-19	0866-56-8237	0866-56-8238	44
特定非営利活動法人 発達支援ネットワークつむぎ	つむぎ吉備中央	716-1111	吉備中央町田土3109-3	0866-54-0003	0866-55-5701	46
特定非営利活動法人 発達支援ネットワークつむぎ	つむぎ大和	716-1554	吉備中央町西362-1	0866-55-5700	0866-55-5701	48
株式会社 吉備高原PAKARA	PAKARA KIDS	709-2413	吉備中央町上田西2393-17	0867-34-0730	0867-34-0730	50

【保育所等訪問】

法人名	事業所名称	郵便番号	住　所	TEL	FAX	ページ番号
社会福祉法人 吉備の里	吉備の里ぽけっと	709-2344	吉備中央町上野2320-19	0866-56-8237	0866-56-8238	44
特定非営利活動法人 発達支援ネットワークつむぎ	つむぎ吉備中央	716-1111	吉備中央町田土3109-3	0866-54-0003	0866-55-5701	46
特定非営利活動法人 発達支援ネットワークつむぎ	つむぎ大和	716-1554	吉備中央町西362-1	0866-55-5700	0866-55-5701	48

【計画相談支援】

法人名	事業所名称	郵便番号	住　所	TEL	FAX	ページ番号
社会福祉法人 吉備中央町社会福祉協議会	吉備中央町社会福祉協議会相談支援事業所	716-1122	吉備中央町竹荘541	0866-54-1818	0866-54-1908	52
社会福祉法人 吉備の里	吉備の里相談支援センター	709-2344	吉備中央町上野2320-10	0866-56-7676	0866-56-8218	53
一般社団法人 障害者の地域連帯を推進する会	太晴	716-1112	吉備中央町湯山1280-5	090-5695-1729	0866-99-9880	54

事業所名称50音順

事業所種別	障害者支援施設（施設入所支援）		
事業所名	吉備の里なでしこ		
法人名	社会福祉法人　　吉備の里		
住　所	〒709－2344　岡山県加賀郡吉備中央町上野 2320-12		
TEL	0866-56-7779	FAX	0866-56-7774
定　員	36 名	メール	nadesiko@kibinosato.or.jp

事　業　内　容

＊利用対象者（18 歳～65 歳未満の方）

就労移行支援事業や自立訓練（生活訓練）を利用する障害者（主として知的障害者又は精神障害者）

＊営業日

・全日

＊営業時間

・２４時間

＊実施地域

岡山県加賀郡吉備中央町上野 2320-12　　吉備の里なでしこ内

＊事業内容・特徴

○相談及び援助

○日常生活支援

寝具等の無償貸与　　金銭管理支援　　その他の日常生活上の援助　（入浴、洗濯、清掃、排泄等）

○健康管理支援

○食事の提供

○その他　　利用者研修、外出訓練、余暇支援

＊利用料金

別　表（サービスの費用と利用者負担額）をご参照ください。

＊その他

利用者自治会と連携し、花火大会、クリスマス会などを開催しています。

吉備の里なでしこ保護者会の支援を受け、バス旅行なども計画しています。

＜サービスの費用と利用者負担額＞

①介護給付費対象サービス

項　　目		説　　明	サービス利用料日額	利用者負担額
基本料金		施設を利用される際の基本利用料金です （障害支援区分に応じて利用料が変わります。）	1,740 円～ 4,630 円	174 円～ 463 円
加算	入所時特別支援加算	利用開始から３０日以内の期間で、利用日について算定されます。	300 円	30 円
	夜勤職員配置体制加算	夜勤職員（毎日２名）を配置していることで算定されます。	600 円	60 円
	福祉・介護職員処遇改善加算	福祉･介護職員の処遇改善を推し進めるために算定されます。	報酬全体の 13.8%	左記の 10%

※所得応じて、市町村からの公費負担制度がご利用いただけます。

②介護給付費対象外サービス

<table>
<tr><th>項　　目</th><th>説　　明</th><th>利用者負担額</th></tr>
<tr><td>食事提供</td><td>利用者の身体の状況や嗜好を考慮しながら、適切な栄養量及び内容の食事の提供を行います。
<table>
<tr><th>種別</th><th>時間</th><th>金額</th></tr>
<tr><td>朝食</td><td>7:00～7:30</td><td>320 円</td></tr>
<tr><td>昼食</td><td>12:00～12:45</td><td>530 円</td></tr>
<tr><td>夕食</td><td>17:45～18:30</td><td>580 円</td></tr>
</table></td><td>実費</td></tr>
<tr><td>光熱水費</td><td>寮生活における電気・水道使用料です。（国の基準に照らし、施設において任意に定める額です。）　１日　320 円</td><td>実費</td></tr>
<tr><td>日用品費</td><td>利用者の希望により提供した身の回り品の費用</td><td>実費</td></tr>
<tr><td>教養娯楽費</td><td>利用者の希望により提供した教養娯楽等の費用</td><td>実費</td></tr>
</table>

※負担軽減策として公費により、所得に応じた額の「特定障害者特別給付費」が給付される場合があります。

事業所種別	障害者支援施設（施設入所支援）		
事業所名	障がい者支援施設　吉備高原清和荘		
法人名	社会福祉法人　鶯園		
住　所	〒７１６－１５５１　岡山県加賀郡吉備中央町北９７５－１		
TEL	０８６６－５５－６０００	FAX	０８６６－５５－６１１１
定　員	５０名	メール	seiwa@po.harenet.ne.jp

事　業　内　容

＊利用対象者（１８歳～６５歳未満の方）

主に身体障害者、知的障害者の方で、障害支援区分４～６（５０歳以上の方は区分３でも可）の認定を受けておられる方。夜間に医療行為（痰の吸引、経管栄養、点滴等）が必要ない方。

＊営業日・営業時間

年中無休、２４時間営業（受付業務は平日８～１７時）

＊実施地域

特になし。

＊事業内容・特徴

主に肢体不自由の身体障害者の方が入所されています。３食の食事と必要な方への排泄介助、週３回の入浴をしていただいています。利用者の身体状況に応じて、３種類の浴槽を準備しております。リハビリや余暇活動等も入浴と平行して実施しており、利用者自身に自己選択・自己決定していただけるようなサービス提供に努めています。

土・日曜日は、基本的に本人のゆっくりとした時間を過ごしていただいています。居室は、主に４人部屋となっています。

余暇活動としては、ボッチャ、足浴、ＴＶゲーム、カラオケ、風船バレー、ゲーム、カジノ、麻雀、絵手紙、などを行っています。

夜間は、生活支援員３名での対応となります。看護師は、昼間常駐しています。

＊利用料金

利用料金は、利用者と配偶者の所得等、障害支援区分によって決定します。他に、医療費、散髪代、嗜好品等個人にかかる費用が実費必要となります。おしめや寝具等につきましては、施設が用意いたします。又、基本的に障害基礎年金の範囲内でご利用いただけます。

＊その他

ホームページにくわしい内容や最新情報がのっています。また、ブログに活動報告もございます。是非、ご覧下さい。「吉備高原清和荘」で検索してみて下さい。

ご不明な点は、お問い合わせ下さい。

事業所種別	障害者支援施設（施設入所支援・生活介護）		
事業所名	障害者支援施設　さくら苑		
法人名	社会福祉法人　ももたろう会		
住　所	〒７１６－１２４１　　加賀郡吉備中央町吉川７５３１		
TEL	０８６６－５６－９７１１	FAX	０８６６－５６－９７２２
定　員	４０名	メール	sakuraen9711@gmail.com

事　業　内　容

＊利用対象者（１８歳～６５歳未満の方）

・身体に障がいがある方、又は難病の方で障害支援区分４～６（※５０歳以上であれば障害支援区分３以上）の認定を受けておられる方

・医療行為を行わない方（痰の吸引、経管栄養、点滴等）※詳細はご連絡ください。

＊営業日

年中無休

＊営業時間

窓口受付時間　８：３０～１７：３０まで

＊実施地域

実施地域は問いません。

姫路へ一日旅行

釣り堀へ
個別支援外出

＊事業内容・特徴

上記利用対象者の方がご利用になられる入所施設です。昼間は入浴、リハビリ、外出、クラブ活動等の日中活動の他にも食事介助や排泄介助といった日常生活動作に必要な介護サービスを提供いたします。夜間も更衣、排泄、整容、定時の巡回等、ご利用者の皆様が安心して生活ができるよう支援いたします。

現在、ご利用者の皆様から一番人気のサービスは個別支援外出（年１回）です。「お墓参りに行きたい！自宅に寄って、家族と食事をしたい！」など、個別のニーズに対応する外出支援です。事前に計画を立て、担当支援員とご利用者様が１対１で、一日かけて行きたい所へお連れします。料金はいただきません。

＊利用料金

【１ヶ月（３１日）の自己負担額】	介護サービス費	食費	光熱水費	合計
生活保護	0 円	0 円	0 円	0 円
市町村民税非課税世帯	0 円	日額 1,459 円	日額 316 円	54,529 円
市町村民税課税世帯（20 歳未満）	9,300 円	日額 1,459 円	日額 316 円	63,829 円
上記以外	37,200 円	日額 1,459 円	日額 316 円	91,729 円

※所得金額に応じて市町村から補足給付（食費と光熱水費に対する補助）が受けられます。【各種加算含む】

その他、日用品等は実費負担となります。（おしめ代はいただきません。）

事業所種別	宿泊型自立訓練事業・短期入所（空床型）		
事業所名	吉備の里つばき寮		
法人名	社会福祉法人　吉備の里		
住　所	〒７０９－２３４４　加賀郡吉備中央町上野２４７０－７		
TEL	０８６６－５６－８４０４	FAX	０８６６－５６－９２５２
定　員	２０名	メール	tubaki@kibinosato.or.jp

事　業　内　容

＊利用対象者（１８歳～６５歳未満の方）

身体障害者、知的障害者、精神障害者及び
内部障害者、難病者など

＊営業日

３６５日

＊営業時間

２４時間

＊実施地域

地域は問わず。

＊事業内容・特徴

□自立訓練事業の形態にある「宿泊型自立訓練事業」といわれるサービスを提供しています。基本利用期間の２年間の中で地域生活に必要な生活技術を習得することを目的としています。

□日中は、それぞれの方に合った活動（一般就労・就労継続支援Ａ型事業・就労継続支援Ｂ型事業・生活介護など）に参加しています。

＊利用料金

□法定費用に対して一割の自己負担が発生しますが、公費補助が受けられる場合があります。

□それとは別に、一日あたり食費（朝・夕）として９００円、光熱費として３２０円が必要です。

□ただし、食費については、４２０円の公費補助が受けられる場合があります。

＊訓練の様子

配膳当番

生活訓練

金銭管理

＊短期入所（空床型）

□宿泊型自立訓練をベースとして短期入所の受け入れをします。

□定員に空きがある場合にはご利用いただけます。

事業所種別	障害者支援施設（短期入所）		
事業所名	吉備の里なでしこ		
法人名	社会福祉法人　　吉備の里		
住　所	〒709－2344　岡山県加賀郡吉備中央町上野 2320-12		
TEL	0866-56-7779	FAX	0866-56-7774
定　員	4 名	メール	nadesiko@kibinosato.or.jp

事　業　内　容

＊利用対象者（18 歳～65 歳未満の方）

主として知的障害者、精神障害者

＊営業日

・全日

＊営業時間

・２４時間

＊実施地域

岡山県加賀郡吉備中央町上野 2320-12　　吉備の里なでしこ内

＊事業内容・特徴

○相談及び援助

○日常生活支援

寝具等の無償貸与　　入浴、洗濯、清掃、排泄等

○健康管理支援

○食事の提供

○その他　　外出訓練、余暇支援

＊利用料金

別　表（サービスの費用と利用者負担額）をご参照ください。

＊その他

＜サービスの費用と利用者負担額＞

①介護給付費対象サービス

※所得応じて、市町村からの公費負担制度がご利用いただけます。

<table>
<tr><th colspan="2">項　　目</th><th colspan="2">説　　明</th><th>サービス利用料日額</th><th>利用者負担額</th></tr>
<tr><td colspan="2" rowspan="2">基本料金</td><td rowspan="2">施設を利用される際の基本利用料金です
（障害支援区分に応じて利用料が変わります。）</td><td>サービス費Ⅰ</td><td>5,090 円～
9,230 円</td><td>509 円～
926 円</td></tr>
<tr><td>サービス費Ⅱ
(日中サービスを併用した場合)</td><td>1,730 円～
6,020 円</td><td>173 円～
602 円</td></tr>
<tr><td rowspan="4">加算</td><td>短期利用加算</td><td colspan="2">利用開始から３０日以内の期間で、利用日について算定されます。</td><td>300 円</td><td>30 円</td></tr>
<tr><td>栄養士配置加算Ⅰ</td><td colspan="2">栄養士を配置していることで算定されます。</td><td>220 円</td><td>22 円</td></tr>
<tr><td>食事提供体制加算</td><td colspan="2">利用者が一定額以下であると市町村が認定した通所利用者に対し、食事を提供した場合に算定されます。</td><td>480 円</td><td>48 円</td></tr>
<tr><td>福祉・介護職員処遇改善加算</td><td colspan="2">福祉・介護職員の処遇改善を推し進めるために算定されます。</td><td>報酬全体の
13.8%</td><td>左記の
10%</td></tr>
</table>

②介護給付費対象外サービス

<table>
<tr><th>項　　目</th><th>説　　明</th><th>利用者負担額</th></tr>
<tr><td>食事提供</td><td>利用者の身体の状況や嗜好を考慮しながら、適切な栄養量及び内容の食事の提供を行います。
<table>
<tr><th>種別</th><th>時間</th><th>金額</th></tr>
<tr><td>朝食</td><td>7:00～ 7:30</td><td>320 円</td></tr>
<tr><td>昼食</td><td>12:00～12:45</td><td>530 円</td></tr>
<tr><td>夕食</td><td>17:45～18:30</td><td>580 円</td></tr>
</table></td><td>実費</td></tr>
<tr><td>光熱水費</td><td>寮生活における電気・水道使用料です。（国の基準に照らし、施設において任意に定める額です。）　１日　320 円</td><td>実費</td></tr>
<tr><td>日用品費</td><td>利用者の希望により提供した身の回り品の費用</td><td>実費</td></tr>
<tr><td>教養娯楽費</td><td>利用者の希望により提供した教養娯楽等の費用</td><td>実費</td></tr>
</table>

※負担軽減策として公費により、所得に応じた額の「特定障害者特別給付費」が給付される場合があります。

事業所種別	短期入所		
事業所名	障がい者支援施設　吉備高原清和荘		
法人名	社会福祉法人　鶯園		
住　所	〒７１６－１５５１　岡山県加賀郡吉備中央町北９７５－１		
TEL	０８６６－５５－６０００	FAX	０８６６－５５－６１１１
定　員	２名	メール	seiwa@po.harenet.ne.jp

事　業　内　容

＊利用対象者

主に身体障害者、知的障害者、障害児の方で、障害支援区分の認定を受けておられる方。夜間に医療行為（痰の吸引、経管栄養、点滴等）が必要ない方。

＊営業日・営業時間

年中無休、２４時間営業（受付業務は平日８～１７時）。

＊実施地域

吉備中央町、高梁市の一部（旧成羽町、旧備中町、旧川上町を除く地域）、
岡山市の一部（岡山市足守地域センター管内）。その他（応相談）。

＊事業内容・特徴

地域で生活されている対象者の方に、短期入所サービスを提供しています。３食の食事と必要な方への排泄介助、希望者は月～金曜日までの間で入浴していただけます。利用者の身体の状況に応じて、３種類の浴槽を準備しております。リハビリや余暇活動等も入浴と平行して実施しており、自己選択・自己決定していただけるようなサービス提供に努めています。

土・日曜日は、基本的に本人のゆっくりとした時間を過ごしていただいています。居室は、２部屋あり、個室となっています。

余暇活動としては、ボッチャ、足浴、ＴＶゲーム、カラオケ、風船バレー、ゲーム、カジノ、麻雀、絵手紙、などを行っています。

夜間は、生活支援員３名での対応となります。看護師は、昼間常駐しています。

＊利用料金

サービス利用料金は、所得状況や障害支援区分によって決定します。食事代１日１，４５０円（食事提供体制加算該当者は９７０円）、光熱水費は日額３００円。他に、嗜好品等個人にかかる費用が実費必要となります。おしめや寝具等につきましては、施設が用意いたします。

＊その他

ホームページにくわしい内容や最新情報がのっています。また、ブログに活動報告もございます。是非、ご覧下さい。「吉備高原清和荘」で検索してみて下さい。

ご不明な点は、お問い合わせ下さい。

事業所種別	福祉ホーム		
事業所名	吉備の里希望福祉ホーム		
法人名	社会福祉法人　吉備の里		
住　所	〒709－2344　加賀郡吉備中央上野 2320-10		
TEL	0866-56-8219	FAX	0866-56-8224
定　員	40 名	メール	kibou@kibinosato.or.jp

事　業　内　容

＊利用対象者

・援護の実施機関へ利用申請を行い、許可を受けた方。

・食事、排泄、入浴、通院など日常生活に介助を要しない方。

＊営業日

年中無休

＊営業時間

窓口受付時間

月曜日～金曜日　８：３０～１７：００

（祝祭日・夏季休業日・年末年始（１２月２９日～１月３日）は除く）

＊実施地域

実施地域は問いません。援護の機関（市町村）において、「地域生活支援援助事業・福祉ホーム要綱」の実施がある事。

＊事業内容・特徴

地域において自立した日常生活又は社会生活が営むことが出来るよう、住居の提供を行います。

居室外観

食　堂

居　室

浴　室

＊利用料金

・家　賃　　月額　８，０００円

・市町村長が定める費用の額

市町村長が定める利用に係る助成額の１割を負担いただきます。(所得税非課税世帯の場合は０円)

・光熱水費　　日額　　３２０円

・食　費　　朝食　３２０円　　昼食　５３０円　　夕食　５８０円

このほか、利用者に負担を求めることが適当であるもの。

事業所種別	共同生活援助（グループホーム）		
事業所名	岡山ハーモニー		
法人名	株式会社　岡山ハーモニー		
住　所	〒　709－2343　加賀郡吉備中央町竹部 1973		
TEL	0866-56-7890	FAX	0866-56-7070
定　員	8 名	メール	okayamaharmony@yahoo.co.jp

事　業　内　容

＊利用対象者

身体・知的・精神の障害がある方　難病指定を受けられている方。
利用にあたり、各市町村から支給される受給者証が必要となります。お持ちでない方は各福祉課までご相談ください。

（レガート外観）

＊利用料金

所得に応じてサービスの利用料及び家賃(補助により)の負担は異なります。
市町村が発行する障害福祉サービス受給者証に記載されますのでご確認ください。
この他に、食材料費・光熱水費・日用品費等は実費となります。

＊事業内容・特徴

岡山ハーモニーは、株式会社岡山ハーモニーが運営する共同生活援助（グループホーム）です。
各部屋には、冷暖房・布団付きのベット・クローゼットなどが備わっています。リビングルームではテレビを見たり、ソファ等でゆっくりとくつろぐことができます。
Wi-Fi も完備されており、インターネットは無料でご利用いただけます。
さらに、乾燥機も設置しておりますので、雨の日の洗濯も安心です。

（居室）

＊その他

金銭管理支援（無料）や通院送迎も行っておりますので、ご相談ください。
また、施設内はバリアフリーのため、車いすの方もご利用いただけます。
一度、見学に起こしください。

（リビングルーム）

事業所種別	地域生活援助事業（介護サービス包括型）		
事業所名	吉備の里地域生活ホーム		
法人名	社会福祉法人　吉備の里		
住　所	〒７０９－２３４４　加賀郡吉備中央町上野２４７０－６		
TEL	０８６６－５６－６４２２	FAX	０８６６－５６－６４２３
定　員	105 名	メール	tiiki@kibinosato.or.jp

事　業　内　容

＊利用対象者

3 障害（知的・精神・身体）及び難病・福祉サービスが必要とみなされる者

精神科医療受給者証の所持者など

家族の会

＊営業日

３６５日

＊営業時間

２４時間

＊実施地域

地域は問わず。

＊事業内容・特徴

□令和６年４月の時点で吉備高原都市内に 15 か所、岡山市内 1 か所（定員 105 名）の地域生活ホームを有しています。

□日中は、それぞれの方に合った活動（一般就労・就労継続支援Ａ型事業・就労継続支援Ｂ型事業・生活介護など）に参加しています。

＊利用料金

□家賃は個々の地域生活ホームで差が生じます。（上限 1 万円の家賃補助の制度を活用します。）

□食　　費：18,000 円

□光熱水費：12,000 円

□日用品費：4,000 円

□家族会費：1,000 円

食事準備

＊その他

セミナー

事業所種別	共同生活援助		
事業所名	ハートフルきらり		
法人名	株式会社 輝楽里		
住　所	〒716-1131　加賀郡吉備中央町上竹 2080		
TEL	0866-54-0067	FAX	0866-54-0075
定　員	4 名	メール	info@kirari-kibi.com

事　業　内　容

身体・知的・精神等様々な障害をお持ちの方が、生活支援員・世話人の支援を受けながら生活するグループホーム（共同生活援助）です。

ハートフルきらりは・・・
全室個室
エアコン・照明器具・防炎カーテン付
Ｗｉ－Ｆｉ完備（利用料に含む）
ケーブルテレビ視聴（利用料に含む）
敷金・保証金一切なし
全室に自動火災報知機を設置

家賃	22,000 円
光熱水費	13,000 円
食材料費	27,000 円
日用品費	5,000 円

ご利用の流れ

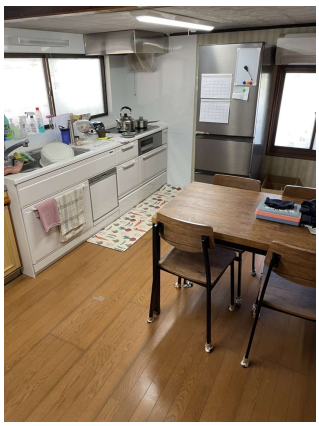

事業所種別	自立生活援助事業		
事業所名	吉備の里地域生活ホーム		
法人名	社会福祉法人　吉備の里		
住　所	〒７０９－２３４４　加賀郡吉備中央町上野２４７０－６		
TEL	０８６６－５６－６４２２	FAX	０８６６－５６－６４２３
定　員		メール	tiiki@kibinosato.or.jp

事　業　内　容

＊利用対象者

3 障害（知的・精神・身体）及び難病・福祉サービスが必要とみなされる者

障害者支援施設やグループホーム等から一人暮らしへの移行を希望する障害者及び単身で生活している者

＊営業日

月曜日から土曜日（12/29~1/3 を除く）

＊営業時間

9 時から 17 時

＊実施地域

吉備中央町内

＊利用期間

１年間のみ

＊事業内容・特徴

□一人暮らしに必要な知識や生活力を補うための情報提供や助言等の必要な支援を行います。

□定期訪問（週１回）を行い、単身生活で困っていることについて助言等を行います。

＊利用料金

□基本サービス料　15,660 円(退所から 1 年以内)　11,720 円（退所から 1 年超）

□初回加算　5,000 円

□同行支援　5,000 円　他

利用者負担額は、障害福祉サービス受給者証に記載のとおりです。

＊その他

事業所種別	宿泊型自立訓練事業・短期入所（空床型）		
事業所名	吉備の里つばき寮		
法人名	社会福祉法人　吉備の里		
住　所	〒７０９－２３４４　加賀郡吉備中央町上野２４７０－７		
TEL	０８６６－５６－８４０４	FAX	０８６６－５６－９２５２
定　員	２０名	メール	tubaki@kibinosato.or.jp

事　業　内　容

＊利用対象者（１８歳～６５歳未満の方）

身体障害者、知的障害者、精神障害者及び
内部障害者、難病者など

＊営業日

３６５日

＊営業時間

２４時間

＊実施地域

地域は問わず。

＊事業内容・特徴

□自立訓練事業の形態にある「宿泊型自立訓練事業」といわれるサービスを提供しています。基本利用期間の２年間の中で地域生活に必要な生活技術を習得することを目的としています。

□日中は、それぞれの方に合った活動（一般就労・就労継続支援Ａ型事業・就労継続支援Ｂ型事業・生活介護など）に参加しています。

＊利用料金

□法定費用に対して一割の自己負担が発生しますが、公費補助が受けられる場合があります。

□それとは別に、一日あたり食費（朝・夕）として９００円、光熱費として３２０円が必要です。

□ただし、食費については、４２０円の公費補助が受けられる場合があります。

＊訓練の様子

配膳当番

生活訓練

金銭管理

＊短期入所（空床型）

□宿泊型自立訓練をベースとして短期入所の受け入れをします。

□定員に空きがある場合にはご利用いただけます。

事業所種別	生活介護事業（通所）		
事業所名	吉備の里たんぽぽ		
法人名	社会福祉法人　吉備の里		
住　所	〒７０９－２３４４　加賀郡吉備中央町上野 2320-11		
TEL	０８６６－５６－８２００	FAX	０８６６－５６－８２３３
定　員	２０名	メール	tanpopo@kibinosato.or.jp

事　業　内　容

＊利用対象者

・身体障害者、知的障害者、精神障害者。

・障害支援区分３以上（５０歳以上で障害支援区分２以上）の方。

＊営業日

・原則、月曜日から金曜日（例外あり）。

＊営業時間

・窓口受付時間　８：３０～１７：１５

・活動時間　　９：００～１６：００

＊送迎車の運行

・範囲：吉備中央町、岡山市、総社市、倉敷市等。

・自宅及び最寄り駅等。

＊事業内容・特徴

・平成２５年４月開所。定員２０名。

・設備：多目的ホール、小ホール、個室、医務静養室、相談室、シャワールーム。

・整容支援、食事介助や排泄介助といった日常生活に必要なサービスの提供。

・絵画、切り絵など個々に興味や関心のある創作活動の支援。

・外部講師による体育・体操・音楽を実施している。いずれも参加しやすい工夫がなされている。

・作品展の応募及び鑑賞、旅行、クリスマス会、初詣等の行事の実施。

・その他、カラオケやウォーキング、軽作業を実施しています。

＊利用料金　（令和６年度版）

１，ご契約者の区分と サービス利用料金	区分６	区分５	区分４	区分３	区分２
	１２，９１０円	９，６６０円	６，６９０円	５，９８０円	５，４５０円

※ご負担いただく金額については、市町村が発行する障害福祉サービス受給者証に記載された金額の範囲内の金額及び食費といたします。

※食費：５３０円

但し、市町村より食事提供体制加算の補助制度あり。

※その他　日用品(はみがき・コップ等)、外食代金など実費がかかることがあります。

それ以外の費用は、必要ありません。

事業所種別	生活介護		
事業所名	障がい者支援施設　吉備高原清和荘		
法人名	社会福祉法人　鶯園		
住　所	〒７１６－１５５１　岡山県加賀郡吉備中央町北９７５－１		
TEL	０８６６－５５－６０００	FAX	０８６６－５５－６１１１
定　員	５５名（うち５０名は入所者）	メール	seiwa@po.harenet.ne.jp

事　業　内　容

＊利用対象者（１８歳～６５歳未満の方）

主に身体障害者、知的障害者の方で、障害支援区分３～６（５０歳以上の方は区分２でも可）の認定を受けておられる方。

＊営業日・営業時間

月～金曜日、８～１７時。
月によっては、土曜、日曜のうち営業日もあります。

＊実施地域

吉備中央町、
その他（応相談）

＊事業内容・特徴

施設入所支援のご利用者５０名の主に平日昼間のサービスをほぼ同一メニューで提供しています。昼食と必要な方への排泄介助、希望者は月～金曜日の間で入浴していただけます。利用者の身体の状況に応じて、３種類の浴槽を準備しております。リハビリや余暇活動等も入浴と平行して実施しており、自己選択・自己決定していただけるようなサービス提供に努めています。

余暇活動としては、ボッチャ、足浴、ＴＶゲーム、カラオケ、風船バレー、ゲーム、カジノ、麻雀、絵手紙、などを行っています。

＊利用料金

サービス利用料金は、所得状況や障害支援区分によって決定します。昼食代は５５０円（食事提供体制加算該当者は２５０円）、入浴料は１００円です。他に、嗜好品等個人にかかる費用が実費必要となります。おしめ等につきましては、施設が用意いたします。

＊その他

ホームページにくわしい内容や最新情報がのっています。また、ブログに活動報告もございます。是非、ご覧下さい。「吉備高原清和荘」で検索してみて下さい。

ご不明な点は、お問い合わせ下さい。

事業所種別	児童発達支援・放課後等デイサービス・ 保育所等訪問支援・日中一時支援		
事業所名	吉備の里ぽけっと		
法人名	社会福祉法人　吉備の里		
住　所	〒７０９－２３４４　加賀郡吉備中央町上野２３２０－１９		
TEL	０８６６－５６－８２３７	FAX	０８６６－５６－８２３８
定　員	一日　１０名	メール	pocket@kibinosato.or.jp

事　業　内　容

＊活動理念

・お子様の発達の促しのみでなく、保護者の方と一緒にお子様の成長を応援するサポーターとしての役割を担います。また、育児に携わるご家族が、日常感じている「気がかり」や「不安」を、スタッフが解決に向けて一緒に考えます。

＊利用対象者

・児童発達支援：０歳～６歳（未就学児）
・放課後等デイサービス：６歳～１８歳（就学児）
・日中一時支援：就学児及び障害者

＊サービス提供時間

（児童発達支援/放課後等デイサービス）
　９：００～１７：００
（日中一時支援）
　９：００～１７：００　※隔週土曜日
１５：００～１７：００　※月・火・木・金（大人のみ）

＊実施地域

吉備中央町

＊利用料金

法律で定められているサービス利用料をご負担いただきます
（上限金額あり）

＊事業内容・特徴

○児童発達支援

【個別療育】
・お子様と保護者が一緒に活動する中で、お子様の好きなこと、苦手なことをリアルタイムで捉え、発達の理解に繋げていきます。

【集団療育】
・「個別課題」「体育フロア活動」「SST」のプログラムを主体としながら、お子様一人ひとりに添った課題に取り組んでいきます。

○放課後等デイサービス
・「やり方がわからない」「特性によって学び方に工夫が必要」など、お子様の状態をKABC-Ⅱなどのアセスメントツールを使って捉え、必要な支援に取り組みます。

・広い体育フロアを使い、運動機能の向上や情緒の安定にアプローチします。

〇保育所等訪問支援

・お子様が所属している園や学校等に訪問し、発達課題や生活状況を多角的に捉え課題の共有を行うことで、生活実態に沿った課題を提供していきます。

〇日中一時支援

・一時的に見守りの必要な方に、日中における活動の場を確保し、ご家族の就労支援及び休息を図ります。

事業所種別	日中一時支援		
事業所名	障がい者支援施設　吉備高原清和荘		
法人名	社会福祉法人　鶯園		
住　所	〒７１６－１５５１　岡山県加賀郡吉備中央町北９７５－１		
TEL	０８６６－５５－６０００	FAX	０８６６－５５－６１１１
定　員	２名	メール	seiwa@po.harenet.ne.jp

事　業　内　容

＊利用対象者

主に身体障害者、知的障害者、障害児の方で、吉備中央町の支給決定を受けておられる方。

＊営業日・営業時間

日曜日、９時～１６時。

＊実施地域

吉備中央町（送迎可）

高梁市（送迎不可）

＊事業内容・特徴

日曜日は生活介護を実施していないため、空いたデイルームを使用して、日中一時支援を提供しています。生活支援員１名で対応させていただいています。

日常的に介護している家族の一時的な休息を図ることを目的としています。

＊利用料金

サービス利用料金は所得の状況や利用時間によって決定します。昼食代は５５０円です。他に、嗜好品等個人にかかる費用が実費必要となります。おしめ等につきましては、施設が用意したものは無料でご使用いただけます。

＊その他

ホームページにくわしい内容や最新情報がのっています。また、ブログに活動報告もございます。是非、ご覧下さい。「吉備高原清和荘」で検索してみて下さい。

ご不明な点は、お問い合わせ下さい。

事業所種別	児童発達支援・放課後等デイサービス・ 日中一時支援		
事業所名	つむぎ吉備中央		
法人名	発達支援ネットワークつむぎ		
住　所	〒　716-1111　吉備中央町田土 3109-3		
TEL	0866－54－0003	FAX	0866－55－5701
定　員	１日　１０名	メール	kibichuou@tumugiokayama.com

事　業　内　容

＊活動理念＊

子ども自身が達成感や満足感を感じることができるよう、ご家庭や子どもを取り巻く関係機関と協働し、子どもの育ちとご家庭の子育てを応援します。
そのために、ひとりの子どもの得意なこと、好きなことを尊重しながら意欲的に課題や学習に参加できることを大切にしていきます。

＊利用対象者＊

児童発達支援：０歳～６歳（未就学児）
放課後等デイサービス：６歳～１８歳（就学児）

＊営業時間＊

８：３０～１８：００
【サービス提供時間】
９：００～１２：００（８：３０から受け入れ１２：３０まで）
１４：３０～１７：３０（１４：００から受け入れ最大１８：００まで）

＊実施地域＊

吉備中央町、高梁市、総社市

＊利用料金＊

国が定めるサービス料金表の額に沿います。
（ご家庭ごとに市町村が上限額を定めております）

＊事業内容・特徴＊

★児童発達支援
〇コミュニケーション力の向上、生活面・遊び・運動・認知発達の支援を行います。また、お友達との共有遊び、協力遊び、ルールや約束事のある遊びを通して、人との関わり方や社会のルールをしっかりと学んでいくことを目的としています。

【生活習慣面の支援】 一人ひとりのお子様に応じて、食事・着脱・排泄の自立を目指します。
【小集団活動】歌や手遊び、運動課題、スキンシップ活動、順番活動、絵本の読み聞かせ、ルールのある遊びなど、様々な活動に取り組みます。
【個別ワーク活動】認知発達課題、発達領域など個々のねらいに応じて芽生え課題を先生と１対１で取り組みます。
【自立ワーク活動】興味関心や将来への自立、生活などの意味のある課題を、一人できる環境設定を整え、自立ワークエリアにて取り組みます。
【プレイエリア遊び】 好きな遊びを選んだり、先生やお友達と楽しく遊んだりする経験を通してうまく人関わる力や遊びの幅を広げていくことを目指します
【園庭遊び】滑り台や砂場など身体を使って発散し、心身のバランスを整えます。
☆親子活動「たんぽぽ教室」
「保護者の方も楽しく！！」を目指しています。子育てに関する悩みや心配事などご気軽にご相談下さい♪　日頃のつむぎでのお子様の様子を見ていただきながら課題を共有し、よりよい支援を一緒に考えていきます。

★放課後等デイサービス
〇放課後に来所していただき、個別のねらいに沿って活動に取り組みます。宿題やつむぎの学習に取り組む中で、学習への姿勢づくりを整えます。また、様々な楽しめる遊びを通して、遊びの幅を広げたり、他者とうまく関わっていったりする方法を学んでいきます。

【個別活動】　認知発達の向上やコミュニケーション能力の向上をねらい、先生と一緒に芽生え課題や活動に取り組みます。
【自立ワーク】　興味関心や将来への自立、教科などの意味のある課題を、一人できる環境設定を整え、自立ワークエリアにて取り組みます。
【宿題の支援】　基礎的・基本的な学力を身につけること、目標をもって学習に取り組む姿勢を整えることを目指します。
【プレイエリア活動】 プレイエリアでの遊びを通して、興味・関心の幅を広げていくことや円滑な人間関係を築く方法を学ぶことを目指します。
【余暇活動】　将来の自立に向けて日常生活を送る上で必要な力の獲得を目指します。

【保護者支援】　定期的にお話ができる機会を設けています。
いつでも相談ができる状況を作ります。

★保育所等訪問事業（法人内のつむぎ高梁には保育所等訪問事業「保育所等訪問支援ふわり」があります。つむぎ高梁との契約をご希望いただくことで、保育所等訪問支援を利用することが可能となります。）
〇お子様の困った行動の背景にある課題を明らかにして手だてを整理したり、一人ひとりの特徴に配慮する点を整理したりしながら、集団生活に上手く適応できるように、所属機関の先生と協力・連携して支援を実施します。

★親の会
　定期的な学習会・座談会の開催
　講演会（１回/年）の開催

事業所種別	放課後等デイサービス・日中一時支援		
事業所名	つむぎ大和		
法人名	発達支援ネットワークつむぎ		
住　所	〒　716-1554　吉備中央町西 362-1		
TEL	0866－55－5700	FAX	0866－55－5701
定　員	１日　１０名	メール	kibiyamato@tumugiokayama.com

事　業　内　容

＊活動理念＊

子ども自身が達成感や満足感を感じることができるよう、ご家庭や子どもを取り巻く関係機関と協働し、子どもの育ちとご家庭の子育てを応援します。
そのために、ひとりの子どもの得意なこと、好きなことを尊重しながら意欲的に課題や学習に参加できることを大切にしていきます。

＊利用対象者＊

放課後等デイサービス：６歳～１８歳（就学児）

＊営業時間＊

９：００～１８：００
【サービス提供時間】
９：００～１２：００（８：３０から受け入れ１２：３０まで）
１４：３０～１７：３０（１４：００から受け入れ最大１８：００まで）

＊実施地域＊

吉備中央町、高梁市、総社市

＊利用料金＊

国が定めるサービス料金表の額に沿います。
（ご家庭ごとに市町村が上限額を定めております）

＊事業内容・特徴＊

★放課後等デイサービス

〇放課後に来所していただき、個別のねらいに沿って活動に取り組みます。宿題やつむぎの学習に取り組む中で、学習への姿勢づくりを整えます。また、様々な楽しめる遊びを通して、遊びの幅を広げたり、他者とうまく関わっていったりする方法を学んでいきます。

【個別活動】　認知発達の向上やコミュニケーション能力の向上をねらい、先生と一緒に芽生え課題や活動に取り組みます。

【自立ワーク】　興味関心や将来への自立、教科などの意味のある課題を、一人できる環境設定を整え、自立ワークエリアにて取り組みます。

【宿題の支援】　基礎的・基本的な学力を身につけること、目標をもって学習に取り組む姿勢を整えることを目指します。

【プレイエリア活動】　プレイエリアでの遊びを通して、興味・関心の幅を広げていくことや円滑な人間関係を築く方法を学ぶことを目指します。

【余暇活動】　将来の自立に向けて日常生活を送る上で必要な力の獲得を目指します。

【保護者支援】　定期的にお話ができる機会を設けています。
いつでも相談ができる状況を作ります。

★保育所等訪問事業（法人内のつむぎ高梁には保育所等訪問事業「保育所等訪問支援ふわり」があります。つむぎ高梁との契約をご希望いただくことで、保育所等訪問支援を利用することが可能となります。）

〇お子様の困った行動の背景にある課題を明らかにして手だてを整理したり、一人ひとりの特徴に配慮する点を整理したりしながら、集団生活に上手く適応できるように、所属機関の先生と協力・連携して支援を実施します。

★親の会

定期的な学習会・座談会の開催

講演会（２回/年）の開催

事業所種別	自立訓練（生活訓練）		
事業所名	吉備の里なでしこ		
法人名	社会福祉法人　　吉備の里		
住　所	〒709－2344　岡山県加賀郡吉備中央町上野 2320-12		
TEL	0866-56-7779	FAX	0866-56-7774
定　員	20 名	メール	nadesiko@kibinosato.or.jp

事　業　内　容

＊利用対象者（１８歳～６５歳未満の方）

知的障害者及び精神障害者

＊営業日

・月曜日～金曜日（ただし、１２月２９日から１月３日までは除く）

・土曜日、日曜日、祝日のうち管理者が必要と認めた日

＊営業時間

８：３０　～１７：１５

＊実施地域

岡山県加賀郡吉備中央町上野 2320-12　　吉備の里なでしこ内

＊事業内容・特徴

地域生活に必要となる、規則正しい生活の構築や社会適応能力を高めるための訓練を行います。

（原則として利用期間 2 年間）

○日常生活訓練（掃除、洗濯、整理整頓、金銭管理等）○調理実習　○外出・買い物訓練 ○作業訓練 ○社会適応訓練 ○その他

(その一環として行う作業・生産活動において、利益が発生する場合には、規程に基づいて訓練手当をお支払いします。)

＊利用料金

別表（サービスの費用と利用者負担額）をご参照ください。

＊その他

・当事者の意向を尊重した「外出訓練」を実施します。

・地域での生活をイメージした金銭使用の訓練を実施します。

・自立した生活に向けた調理訓練を実施します。

・医療の支援の他、服薬等の支援と理解を深める学習を実施します。

＜サービスの費用と利用者負担額＞

①訓練等給付費対象サービス

※所得に応じて、市町村からの公費負担制度がご利用いただけます。

項　　目		説　　明	サービス利用料日額	利用者負担額
基本料金		施設を利用される際の基本利用料金です。	6,930 円	693 円
加算	初期加算	利用開始から３０日以内の期間で、利用日について算定されます。	300 円	30 円
	福祉専門職員配置加算	常勤の就労移行支援員、職業指導員、生活支援員の中で、社会福祉士、介護福祉士、経験年数３年以上の職員が一定数配置されていることで算定されます。	60 円	6 円
	医療連携体制加算	医療的ケアを必要としない利用者に対する看護であって、看護の提供時間が１時間未満である場合に算定されます。	320 円	32 円
	個別計画訓練支援加算	利用者ごとの個別訓練実施計画を作成し、必要に応じ見直しや状況の共有などを行っている場合に算定されます。	190 円	19 円
	食事提供体制加算	利用者が一定額以下であると市町村が認定した通所利用者に対し、食事を提供した場合に算定されます。	300 円	30 円
	欠席時対応加算	通所利用者が急病などにより利用を中止した際、連絡調整や相談援助を行った場合に算定されます。（月４回まで）	940 円	94 円
	福祉・介護職員処遇改善加算	福祉・介護職員の処遇改善を推し進めるために算定されます。	報酬全体の 9.8%	左記の 10%

②訓練等給付費対象外サービス

項　　目	説　　明	利用者負担額
日用品費	利用者の希望により提供した身の回り品の費用	実費
教養娯楽費	利用者の希望により提供した教養娯楽等の費用	実費
食事提供	利用者の身体の状況や嗜好を考慮しながら、適切な栄養量及び内容の昼食の提供を行います。 食　費　：　１食５３０円（軽減措置適用者２００）	実費

事業所種別	就労移行支援（一般）		
事業所名	吉備の里　なでしこ		
法人名	社会福祉法人　吉備の里		
住　所	〒709－2344　岡山県加賀郡吉備中央町上野 2320－12		
TEL	0866-56-7779	FAX	0866-56-7774
定　員	20 名	メール	nadeshiko@kibinosato.or.jp

事　業　内　容

＊利用対象者（１８歳～６５歳未満の方）

知的障害者及び精神障害者

＜花卉栽培作業＞

＊営業日

・月曜日～金曜日（ただし、１２月２９日から１月３日までは除く）

・土曜日、月曜日、祝日のうち管理者が必要と認めた日

＊営業時間

８：３０　～１７：１５

＜職場実習＞

＊実施地域

吉備高原都市内を中心に活動を行います。

＊事業内容・特徴

就労を希望する障害者に、生産活動、職場体験その他の活動の機会を提供するとともに、就労に必要な知識及び能力の向上のために必要な訓練、求職活動に関する支援、その他適性に応じた職場の開拓、就職後における職場への定着のために必要な相談、援助等を行います。

（原則として利用期間２年間）

○相談及び援助　○施設内作業訓練　○職場実習（施設外支援）　○求職活動支援

○健康管理支援　○日常生活訓練

（訓練の一環として行う作業・生産活動において利益が発生する場合には、規程に基づいて工賃をお支払します。）

＊利用料金

別表（サービスの費用と利用者負担額）をご参照ください。

＊その他

・求職活動として、職業安定所への訪問の他、障害者職業センターでの検査支援を実施します。

・各地で開催される「障害者集団面接会」への参加の支援を行います。

別表

＜　サービスの費用と利用者負担額　＞

①訓練等給付費対象サービス

項　　目		説　　明	サービス利用料日額	利用者負担額
基本料金		施設を利用される際の基本利用料金です。	5,240 円	524 円
加算	初期加算	利用開始から３０日以内の期間で、利用日について算定されます。（自立訓練から変更の場合は該当しません。）	300 円	30 円
	福祉専門職員配置加算	常勤の就労移行支援員、職業指導員、生活支援員の中に、社会福祉士、介護福祉士の資格取得者が２５％以上いることで算定されます。	60 円	6 円
	医療連携体制加算	医療的ケアを必要としない利用者に対する看護であって、看護の提供時間が１時間未満である場合に算定されます。	320 円	32 円
	就労支援関係研修修了加算	一般就労への移行のノウハウを修得する研修の修了者を就労支援員として配置している場合に算定されます。	600 円	60 円
	移行準備支援体制加算Ⅰ	利用定員の半数以上が一定の条件の下で施設外支援を行っている場合に算定されます。	410 円	41 円
	食事提供体制加算	利用者が一定額以下であると市町村が認定した通所利用者に対し、食事を提供した場合に算定されます。	300 円	30 円
	欠席時対応加算	通所利用者が急病などにより利用を中止した際、連絡調整や相談援助を行った場合に算定されます。（月４回まで）	940 円	94 円
	福祉・介護職員処遇改善加算	福祉・介護職員の処遇改善を推し進めるために算定されます。	報酬全体の 10.1%	左記の 10%

＊所得に応じて、市町村から公費の負担制度がご利用いただけます。

②訓練等給付費対象外サービス

項　　目	説　　明	利用者負担額
日用品費	利用者の希望により提供した身の回り品の費用	実費
教養娯楽費	利用者の希望により提供した教養娯楽等の費用	実費
食事提供	利用者の身体の状況や嗜好を考慮しながら、適切な栄養量及び内容の昼食の提供を行います。 食　費　：　１食５３０円（軽減措置適用者２００）	実費

事業所種別	就労継続支援Ａ型事業所（多機能型）		
事業所名	岡山ハーモニー		
法人名	株式会社　岡山ハーモニー		
住　所	〒　709－2343　加賀郡吉備中央町竹部 1973		
TEL	0866-56-7890	FAX	0866-56-7070
定　員	20 名	メール	okayamaharmony@yahoo.co.jp

事　業　内　容

＊利用対象者（１８歳～６５歳未満の方）

身体・知的・精神の障がいのある方　難病指定を受けられている方。
利用にあたり、各市町村から支給される受給者証が必要となります。
お持ちでない方は各福祉課までご相談ください。

（岡山ハーモニー）

＊利用料金

所得に応じてサービスの利用料負担は異なります。
市町村が発行する障害福祉サービス受給者証に記載されますのでご確認ください。

＊事業内容・特徴

お客様からお預かりした金属製品の穴あけ加工や精密部品の目視検査、仕上げ加工などを行っています。さらに、明るさや消費電力・長さなどお客様のご使用シーンにあわせて、セミオーダーの直管形 LED ランプの組み立ても行っています。
また、当事業所はすべてバリアフリーになっているため、車いすの方も安心してご利用いただけます。

（吉備中央町コリドール広場）

＊その他

岡山ハーモニーは、株式会社岡山ハーモニーが運営する就労継続支援Ａ型事業所です。
当事業所は、様々な障がいをお持ちの方々に「ものづくり」に関する知識や技術を身につけていただくことができます。「つくる」楽しさや、できた時の達成感も体験していただけます。
「ものづくり」が初めての方でも心配ありません。
スタッフが一つひとつ課題をクリアしていけるよう、ていねいに指導しますので「難しいな」と感じることも、一緒に乗り越えていただけます。

岡山ハーモニーは利用者の抱える問題や将来のビジョンを共有し、
事業所が一体となって自立した社会生活が送れるよう支援いたします。
ぜひ一度見学にお越しください。

ホームページ：http://okayama-harmony-a.com
岡山ハーモニーは就労継続支援Ａ型・Ｂ型の多機能型事業所です。

事業所種別	就労継続支援Ａ型		
事業所名	吉備の里チャレンジ		
法人名	社会福祉法人　吉備の里		
住　所	〒７０９－２３４４　加賀郡吉備中央町上野２４７０－５		
TEL	０８６６－５６－８８４３	FAX	０８６６－５６－８９１１
定　員	２０名	メール	challenge@kibinosato.or.jp

事　業　内　容

＊事業の特徴

通常の事業所に雇用されることが難しい障害者の方が、雇用契約を結び仕事に関わる知識の習得や能力の向上を図ることを目的とする事業所です。

＊利用対象者（１８歳～６５歳未満の方）

・障害をお持ちの方で、Ａ型事業所利用の受給者証の発行が可能な方。

・当事業所の作業種目「建物清掃作業」「外構清掃作業」「給食提供作業」で就労が可能と判断された方。

・当事業所まで自力通勤が可能な方。

＊就業日数

・当事業所における月の稼働日（出勤日）は２０日～２３日です。
（該当月から８日を引いた数が稼働日（出勤日）となります。）

・作業部署ごとに勤務表があります。

給食提供作業

＊就業時間

・６時間勤務

・体調などにより勤務時間は考慮します。

建物清掃作業

＊給与

・時間給　９３２円（令和６年度岡山県最低賃金）

＊事業内容・特徴

（１）作業活動

①建物清掃作業：各委託先における建物内の清掃作業。（７：３０～１５：３０：６時間勤務）

②外構清掃作業：町内を中心として、企業や公園及び私有地等の草刈り、草取り、樹木伐採及び剪定作業。
（８：３０～１６：３０：６時間勤務）

④給食提供作業：法人内の給食提供における給食（調理補助）作業。
（７：１０～１８：４５：左記時間内の６時間勤務）

＊利用料金

・国の定めるサービス利用料金の１割負担。

・昼食実費負担　　（ただし、負担軽減措置が別途あり。）

＊その他

・行事・研修活動など季節に応じたプログラムを行います。

外構清掃作業

事業所種別	就労継続支援Ａ型		
事業所名	せのお農園		
法人名	一般社団法人　希望		
住　所	〒716－1131　岡山県加賀郡吉備中央町上竹 1638		
TEL	090-4570-7673	FAX	0866-54-1380
定　員	15 人	メール	Kibou2328@hotmail.co.jp

事業所の写真

事　業　内　容

＊利用対象者（18 歳～65 歳の方）

精神障害者・知的障害者・身体障害者　障害福祉サービス受給者証取得もしくは見込みの方

＊営業日

月曜日から金曜日　＊利用日数により、土曜日営業の場合もあり

祝祭日（利用日数によって変更有り）、正月（12/29～1/3）と　お盆（8/13～8/15）は除く。

＊就業時間

午前９時から午後３時または、午前 10 時から午後４時までの５時間勤務。

＊実施地域

吉備中央町・高梁市

＊事業内容・特徴

・　花壇苗の栽培、年間４０万ポット（目標）の出荷をしている園芸農園であり、利用者の個性、能力に合った作業設定を心がけている。

・　元気に働くために、必要に応じて、薬・通院等の健康面や生活面への支援を行います。

＊利用料金

1、昼食代（希望によりお弁当を注文します）

2、所得に応じてサービスの利用料負担は異なります。市町村が発行する障害者福祉サービス受給証に記載されますのでご確認ください。

＊その他

1、雇用契約を結び、岡山県の最低賃金を支給いたします。

2、送迎を行っています。ご相談ください。

事業所種別	就労継続支援Ｂ型事業所		
事業所名	あぐりねっと加賀		
法人名	一般社団法人　アグリネット加賀		
住　所	〒716－1111　　加賀郡吉備中央町田土 1053-5		
TEL	0866-54-1800	FAX	0866-54-0626
定員	20 名	メール	aguri271@kibi.ne.jp

事　業　内　容

＊利用対象者

知的・精神・発達障がいをお持ちの方

＊営業日

月曜日～金曜日（夏季休業日・年末年始を除く）

土曜日のうち、管理者が必要と認めた日

〈とうもろこしの定植作業〉

＊サービス提供時間

9 時～16 時　（休憩　90 分）

5.5 時間勤務

＊実施地域

岡山県全域

〈草刈り作業〉

＊事業内容・特徴

とうもろこし、ブロッコリー、黒大豆、ほうれん草など野菜の播種・定植・収穫・出荷作業、畑の草取り・草刈り・水やり等、ぶどう(ハウス・露地)の蔓切り・摘芯・枝拾い・肥料撒き等の作業があります。農業は能力に応じた仕事が多種・多様です。合った仕事・好きな仕事が見つかりやすいです。

地域の農業・農地を守る仕事です。くん炭の袋詰め作業、野菜や果物での加工品作りなど室内作業も増やしていく予定です。

＊利用料金

国の定めるサービスの利用料金の 1 割負担(所得に応じて負担軽減があります。)

昼食代（希望により注文したお弁当代です。実費）

＊その他

無料送迎あり。ご相談ください。

“新年度会(歓迎会)”、“日帰り視察研修”、“とうもろこし狩り”、“ぶどう狩り(自分たちで栽培したもの)”“クリスマス会”“誕生日会”などのイベントもあります。

〈とうもろこし収穫〉

事業所種別	就労継続支援Ｂ型事業所（多機能型）		
事業所名	岡山ハーモニー		
法人名	株式会社　岡山ハーモニー		
住　所	〒　709－2343　加賀郡吉備中央町竹部 1973		
TEL	0866-56-7890	FAX	0866-56-7070
定　員	20 名	メール	okayamaharmony@yahoo.co.jp

事　業　内　容

＊利用対象者

身体・知的・精神の障害がある方　難病指定を受けられている方。
利用にあたり、各市町村から支給される受給者証が必要となります。
お持ちでない方は各福祉課までご相談ください。

（岡山ハーモニー）

＊利用料金

所得に応じてサービスの利用料負担は異なります。
市町村が発行する障害福祉サービス受給者証に記載されますのでご確認ください。

＊事業内容・特徴

岡山ハーモニーは就労継続支援Ａ型・Ｂ型の多機能型事業所です。
事業所内はバリアフリーになっているため、車いすの方にも安心してご利用いただけます。
就労継続支援Ｂ型では、製品の袋詰めや目視検査、組立、部材のカット、パソコン入力作業、環境美化などの作業を行っており、おひとりお一人に合わせて、ご自身のペースで取り組むことができます。
仕事の合間には、利用者と職員が一緒になって余暇活動を楽しんでいます。
また、在宅での就労にも対応しております。

（詳細はお問合せください。）

＊その他

「難しいかな？」と思われることも、スタッフと一緒にクリアしていただけます。
ぜひ一度、見学にお越しください。見学だけでも大丈夫です。

http://okayama-harmony-a.com

岡山ハーモニーのキャラクター達です。

中田くん　中西くん　西田くん

事業所種別	就労継続支援Ｂ型事業所		
事業所名	吉 備 の 里 希 望		
法人名	社会福祉法人　吉備の里		
住　所	〒709－2344　加賀郡吉備中央上野 2320-10		
TEL	0866-56-8219	FAX	0866-56-8224
定　員	40 名	メール	kibou@kibinosato.or.jp

事　業　内　容

＊利用対象者

・身体・知的・精神の障害のある方で障害者手帳をお持ちの方で、作業意欲のある方。

・「希望」まで、通所可能な方（吉備中央町内の方は送迎については要相談）

＊営業日

・月曜日～金曜日

（夏季休業日・年末年始（１２月２９日～１月３日）は除く）

・土曜日・日曜日・祝日のうち管理者が必要と認めた日

＊営業時間

８：３０～１７：１５（作業時間は、健康状態に応じて設定します。）

＊実施地域

・実施地域は問いません。

＊事業内容・特徴

通所によって、自立した日常生活又は社会生活を営むことができるよう、生産活動の提供を通じて、就労に必要な知識及び能力の向上のため　に必要な訓練その他の支援を行います。

また、年間を通して様々な行事を行っています。

自動車部品加工作業

印刷作業

ふるさと祭り

サマーパーティー

研修旅行

忘年会

＊利用料金

１日あたり、サービス利用料金 5,410 円の 1 割 541 円が負担となります。

ただし、負担軽減措置が別途あります。

食費は 530 円です。（食事提供加算該当者は 200 円です。）

事業所種別	就労継続支援Ｂ型事業所		
事業所名	吉備の里 ひなぎく		
法人名	社会福祉法人　吉備の里		
住　所	〒７０９－２３４４　加賀郡吉備中央町上野２３２０－１３		
TEL	０８６６－５６－８３９１	FAX	０８６６－５６―８３９７
定　員	３５名	メール	hinagiku@kibinosato.or.jp

事　業　内　容

＊利用対象者（１８歳～６５歳未満の方）

・知的障害者及び精神障害者の方

※利用にあたりまして、各市町村から支給される受給者証が必要となります。

・通所可能な方（現在、吉備中央町内、岡山市、倉敷市及び総社市等へは当事業所の送迎バス運行）

＊営業日

・当事業所の営業日（活動日、カレンダー）となります。

・出勤日数は、該当月から８日を引いた数が活動日となります。（月に２０日～２３日）

＊営業時間

・利用者活動時間：９：００～１６：００

※ただし、活動内容（行事開催等）によって時間の変更があります。

・相談窓口受付時間：８：３０～１７：１５

（おしぼり作業風景）

＊実施地域

・実施地域は特に問いませんが当事業所までの通所可能な方となります。

＊事業内容・特徴

・一般企業への就労が難しい方、離職された方、仕事をすることで社会的自立を目指したい方へ貸おしぼり加工作業（クリーニング）を中心に働く場の提供と近隣企業への職場実習等を行い、生産活動に関わる知識の習得と能力の向上に必要な訓練を行う事業所です。

＊利用料金

・国の定めるサービスの利用料金の１割負担（所得に応じて負担軽減があります。）

・昼食代金１食５３０円

＊その他

・季節に応じて、いろいろな行事（花見会、研修旅行、初詣、新年会等）を行っています。

（初詣集合写真）

事業所種別	就労継続支援Ｂ型事業所		
事業所名	きらりファーム		
法人名	株式会社 輝楽里		
住　所	〒716-1131　加賀郡吉備中央町上竹 2080		
TEL	0866-54-0067	FAX	0866-54-0075
定　員	20 名	メール	info@kirari-kibi.com

事　業　内　容

安心して過ごせる場所、ありのままの自分でいられる就労の場作りをモットーに、「働くこと」の訓練によって、より豊かな毎日が送れるよう個々に応じた支援を行っています。

就労継続支援Ｂ型事業所とは…一般の企業や事務所で働くことが難しい方に、働く機会や生産活動の提供、働くために必要な知識や能力の向上のための訓練、その他必要な支援を行います。

こんな方が活用しています。

『将来的に就職したい』

『今すぐには、自信がなくて社会へ出られない』

『自分のペースで働きたい』

『将来についてゆっくり考えたい』

活動日　月曜日～土曜日（10：00～15：00）

定　員　20 名（1 日当たりの受入定員）

休　み　日曜日・お盆・年末年始

ＵＲＬ　https://kirari-kibi.com/

作業内容

① きのこ菌床栽培（しいたけ、きくらげ・なめこの菌床栽培）（かよう道の駅、ポルカ高梁店、高梁グリーンセンター・かよう青空市、エブリィ/津高店/総社店/神辺店で販売）

② 印刷作業（タオル、カバン、Ｔシャツ）業者からの印刷委託や利用者が製作した絵を印刷して販売（かよう道の駅、かよう青空市で販売）

③ 竹容器、使い捨て弁当箱等の検品作業、ひな人形土台作り

④ 畑作業、ハウス内での花苗の植付け、水やり

事業所種別	就労継続支援Ｂ型		
事業所名	**ＰＡＫＡＲＡ　ＤＯ**		
法人名	㈱吉備高原ＰＡＫＡＲＡ		
住　所	〒７０９－２３３１　岡山県加賀郡吉備中央町下加茂１５０６-１０９		
TEL	０８６７－３４－０７０６	FAX	０８６７－３４－０１８５
定　員	２０人	メール	pakara@kibi.ne.jp

事　業　内　容

＊利用対象者＊

・身体、精神、知的障がい者
・難病などの指定を受けられた方
・離職された方など、社会的自立を目指したい方

＊営業日・営業時間＊

年中無休　午前９時～午後１７時

＊事業内容・特徴＊

・岡山乗馬倶楽部での馬房の清掃
・馬のおやつ(ホーストリーツ)の製造、販売
・馬糞たい肥の製造、販売
・蹄鉄加工、販売

障がいのある方たちが、相手に喜んでもらえることをやりがいと感じながら、
自信をもって作業に取り組まれています。
大自然のロケーションの中で、生き生きと活動できる環境です。

＊その他＊

【工賃】
・１日の工賃は、(時給＋能力給)×４．５時間
(時給　１００円、能力給　１００円～５００円／１時間)
(月日数―8 日出勤された場合の月工賃は、皆勤手当てを含め、約 35,000 円～75,000 円になります。)
・送迎あり
(最寄りの駅やバス停、ご自宅付近までご相談に応じ送迎致します。)
・月一回　利用者乗馬会(乗馬、えさやりなど)を行っています。

事業所種別	就労定着支援事業		
事業所名	吉備の里　なでしこ		
法人名	社会福祉法人　吉備の里		
住　所	〒709－2344　岡山県加賀郡吉備中央町上野 2320－12		
TEL	0866-56-7779	FAX	0866-56-7774
定　員		メール	nadeshiko@kibinosato.or.jp

事　業　内　容

＊利用対象者（１８歳～６５歳未満の方）

知的障害者、精神障害者、身体障害者、難病等対象者

＊営業日

・月曜日～金曜日（ただし、１２月２９日から１月３日までは除く）

＊営業時間

８：３０　～１７：１５

＊実施地域

岡山県全域

＊事業内容・特徴

一般の企業に就職し、６か月を経過した障害者に対して、月１回程度、会社を訪問又は家庭訪問を実施し、就労を継続できるように支援を行います。

関係機関と連携し、情報を共有し、就労の継続を支援します。

＊その他

就労定着支援事業が開始されるまでの期間においても定期的に訪問し、支援を実施します。

別表

＜　サービスの費用と利用者負担額　＞

①訓練等給付費対象サービス

項　　目		説　　明	サービス利用料日額	利用者負担額
基本料金		施設を利用される際の基本利用料金です。	1,433 円	143 円
加算	初期加算	利用開始から３０日以内の期間で、利用日について算定されます。（自立訓練から変更の場合は該当しません。）	900 円	90 円
	就労定着実績体制加算	前年度以前に就労移行し、６ヶ月以上継続して就労している者の割合に応じて算定されます。	300 円	30 円
	職場適応援助者養成研修修了者配置体制加算	一般就労への移行のノウハウを修得する研修の修了者を就労支援員として配置している場合に算定されます。	120 円	12 円
	地域連携会議実施加算	サービス管理責任者が支援計画等の原案の内容及び実施状況（利用者についての継続的な評価を含む。）について説明を行うとともに、関係者に対して、専門的な見地からの意見を求め、支援計画等の作成、変更その他必要な便宜の供与について検討を行った場合に算定されます。	5,790 円	579 円
	福祉・介護職員処遇改善加算	福祉・介護職員の処遇改善を推し進めるために算定されます。	報酬全体の 8.6%	左記の１０％

＊所得に応じて、市町村から公費の負担制度がご利用いただけます。

②訓練等給付費対象外サービス

項　　目	説　　明	利用者負担額
日用品費	利用者の希望により提供した身の回り品の費用	実費
教養娯楽費	利用者の希望により提供した教養娯楽等の費用	実費
食事提供	利用者の身体の状況や嗜好を考慮しながら、適切な栄養量及び内容の昼食の提供を行います。 食　費　：　１食５３０円（軽減措置適用者２００）	実費

事業所種別	指定居宅介護事業所		
事業所名	吉備中町社会福祉協議会訪問介護事業所		
法人名	社会福祉法人　吉備中央町社会福祉協議会		
住　所	〒７０９－２４１２　岡山県加賀郡吉備中央町円城５４０番地４		
TEL	０８６７－３４－１８３３	FAX	０８６７－３４－１５７７
定　員		メール	houmon@fukushikibichuo.or.jp

事　業　内　容

＊利用対象者（１８歳～６５歳未満の方）

・身体に障がいがある方（障害児も含む）、知的・精神に障がいのある方で手帳をお持ちの方

・医療行為を行わない方（痰の吸引、経管栄養、点滴等）

＊営業日・営業時間

営業日	月曜日～金曜日（12/29～1/3 は除く）
サービス提供時間帯	月曜日～土曜日・祝日　8 時 30 分～17 時 15 分

（＊土曜日は要相談）

＊実施地域

・吉備中央町の区域内

＊事業内容・特徴

障がいを抱え生活されている方で、在宅での生活に援助が必要な方に、その居宅において日常生活や地域生活が送れるようヘルパーが訪問し、その方の身体の有する機能に応じて、入浴、排泄及び食事等の介護、調理、洗濯等の家事、生活等に関する相談、助言並びに外出等における介護、その他生活全般にわたる支援をさせていただきます。

ホームヘルパー養成研修１級及び２級課程修了者･介護福祉士の資格を有する経験豊富な訪問介護員が各指定基準を厳守しつつ、可能な限り、ご利用者及びその家族の方に寄り添える支援に努めてまいります。

＊利用料金（自己負担分）

サービス区分	３０分未満	１時間	１時間３０分
身体介護	２４９円	３９３円	５７１円
家事援助	１０２円	１９１円	２６７円

※応能負担となっています。世帯の収入によって利用者負担上限額が異なります。

事業所種別	児童発達支援・放課後等デイサービス・ 保育所等訪問支援・日中一時支援		
事業所名	吉備の里ぽけっと		
法人名	社会福祉法人　吉備の里		
住　所	〒７０９－２３４４　加賀郡吉備中央町上野２３２０－１９		
TEL	０８６６－５６－８２３７	FAX	０８６６－５６－８２３８
定　員	一日　１０名	メール	pocket@kibinosato.or.jp

事　業　内　容

＊活動理念

・お子様の発達の促しのみでなく、保護者の方と一緒にお子様の成長を応援するサポーターとしての役割を担います。また、育児に携わるご家族が、日常感じている「気がかり」や「不安」を、スタッフが解決に向けて一緒に考えます。

＊利用対象者

・児童発達支援：０歳～６歳（未就学児）
・放課後等デイサービス：６歳～１８歳（就学児）
・日中一時支援：就学児及び障害者

＊サービス提供時間

（児童発達支援/放課後等デイサービス）
　９：００～１７：００
（日中一時支援）
　９：００～１７：００　※隔週土曜日
１５：００～１７：００　※月・火・木・金（大人のみ）

＊実施地域

吉備中央町

＊利用料金

法律で定められているサービス利用料をご負担いただきます
（上限金額あり）

＊事業内容・特徴

○児童発達支援

【個別療育】
・お子様と保護者が一緒に活動する中で、お子様の好きなこと、苦手なことをリアルタイムで捉え、発達の理解に繋げていきます。

【集団療育】
・「個別課題」「体育フロア活動」「SST」のプログラムを主体としながら、お子様一人ひとりに添った課題に取り組んでいきます。

○放課後等デイサービス
・「やり方がわからない」「特性によって学び方に工夫が必要」など、お子様の状態をKABC-Ⅱなどのアセスメントツールを使って捉え、必要な支援に取り組みます。

・広い体育フロアを使い、運動機能の向上や情緒の安定にアプローチします。

〇保育所等訪問支援

・お子様が所属している園や学校等に訪問し、発達課題や生活状況を多角的に捉え課題の共有を行うことで、生活実態に沿った課題を提供していきます。

〇日中一時支援

・一時的に見守りの必要な方に、日中における活動の場を確保し、ご家族の就労支援及び休息を図ります。

事業所種別	児童発達支援・放課後等デイサービス・ 日中一時支援		
事業所名	つむぎ吉備中央		
法人名	発達支援ネットワークつむぎ		
住　所	〒　716-1111　吉備中央町田土 3109-3		
TEL	0866－54－0003	FAX	0866－55－5701
定　員	１日　１０名	メール	kibichuou@tumugiokayama.com

事　業　内　容

＊活動理念＊

子ども自身が達成感や満足感を感じることができるよう、ご家庭や子どもを取り巻く関係機関と協働し、子どもの育ちとご家庭の子育てを応援します。
そのために、ひとりの子どもの得意なこと、好きなことを尊重しながら意欲的に課題や学習に参加できることを大切にしていきます。

＊利用対象者＊

児童発達支援：０歳～６歳（未就学児）
放課後等デイサービス：６歳～１８歳（就学児）

＊営業時間＊

８：３０～１８：００
【サービス提供時間】
９：００～１２：００（８：３０から受け入れ１２：３０まで）
１４：３０～１７：３０（１４：００から受け入れ最大１８：００まで）

＊実施地域＊

吉備中央町、高梁市、総社市

＊利用料金＊

国が定めるサービス料金表の額に沿います。
（ご家庭ごとに市町村が上限額を定めております）

＊事業内容・特徴＊

★児童発達支援
〇コミュニケーション力の向上、生活面・遊び・運動・認知発達の支援を行います。また、お友達との共有遊び、協力遊び、ルールや約束事のある遊びを通して、人との関わり方や社会のルールをしっかりと学んでいくことを目的としています。

【生活習慣面の支援】 一人ひとりのお子様に応じて、食事・着脱・排泄の自立を目指します。
【小集団活動】歌や手遊び、運動課題、スキンシップ活動、順番活動、絵本の読み聞かせ、ルールのある遊びなど、様々な活動に取り組みます。
【個別ワーク活動】認知発達課題、発達領域など個々のねらいに応じて芽生え課題を先生と１対１で取り組みます。
【自立ワーク活動】興味関心や将来への自立、生活などの意味のある課題を、一人できる環境設定を整え、自立ワークエリアにて取り組みます。
【プレイエリア遊び】 好きな遊びを選んだり、先生やお友達と楽しく遊んだりする経験を通してうまく人関わる力や遊びの幅を広げていくことを目指します
【園庭遊び】滑り台や砂場など身体を使って発散し、心身のバランスを整えます。
☆親子活動「たんぽぽ教室」
「保護者の方も楽しく！！」を目指しています。子育てに関する悩みや心配事などご気軽にご相談下さい♪　日頃のつむぎでのお子様の様子を見ていただきながら課題を共有し、よりよい支援を一緒に考えていきます。

★放課後等デイサービス
〇放課後に来所していただき、個別のねらいに沿って活動に取り組みます。宿題やつむぎの学習に取り組む中で、学習への姿勢づくりを整えます。また、様々な楽しめる遊びを通して、遊びの幅を広げたり、他者とうまく関わっていったりする方法を学んでいきます。

【個別活動】　認知発達の向上やコミュニケーション能力の向上をねらい、先生と一緒に芽生え課題や活動に取り組みます。
【自立ワーク】　興味関心や将来への自立、教科などの意味のある課題を、一人できる環境設定を整え、自立ワークエリアにて取り組みます。
【宿題の支援】　基礎的・基本的な学力を身につけること、目標をもって学習に取り組む姿勢を整えることを目指します。
【プレイエリア活動】 プレイエリアでの遊びを通して、興味・関心の幅を広げていくことや円滑な人間関係を築く方法を学ぶことを目指します。
【余暇活動】　将来の自立に向けて日常生活を送る上で必要な力の獲得を目指します。

【保護者支援】　定期的にお話ができる機会を設けています。
いつでも相談ができる状況を作ります。

★保育所等訪問事業（法人内のつむぎ高梁には保育所等訪問事業「保育所等訪問支援ふわり」があります。つむぎ高梁との契約をご希望いただくことで、保育所等訪問支援を利用することが可能となります。）
〇お子様の困った行動の背景にある課題を明らかにして手だてを整理したり、一人ひとりの特徴に配慮する点を整理したりしながら、集団生活に上手く適応できるように、所属機関の先生と協力・連携して支援を実施します。

★親の会
　定期的な学習会・座談会の開催
　講演会（１回/年）の開催

事業所種別	放課後等デイサービス・日中一時支援		
事業所名	つむぎ大和		
法人名	発達支援ネットワークつむぎ		
住　所	〒　716-1554　吉備中央町西 362-1		
TEL	0866－55－5700	FAX	0866－55－5701
定　員	１日　１０名	メール	kibiyamato@tumugiokayama.com

事　業　内　容

＊活動理念＊

子ども自身が達成感や満足感を感じることができるよう、ご家庭や子どもを取り巻く関係機関と協働し、子どもの育ちとご家庭の子育てを応援します。
そのために、ひとりの子どもの得意なこと、好きなことを尊重しながら意欲的に課題や学習に参加できることを大切にしていきます。

＊利用対象者＊

放課後等デイサービス：６歳～１８歳（就学児）

＊営業時間＊

９：００～１８：００
【サービス提供時間】
９：００～１２：００（８：３０から受け入れ１２：３０まで）
１４：３０～１７：３０（１４：００から受け入れ最大１８：００まで）

＊実施地域＊

吉備中央町、高梁市、総社市

＊利用料金＊

国が定めるサービス料金表の額に沿います。
（ご家庭ごとに市町村が上限額を定めております）

＊事業内容・特徴＊

★放課後等デイサービス

〇放課後に来所していただき、個別のねらいに沿って活動に取り組みます。宿題やつむぎの学習に取り組む中で、学習への姿勢づくりを整えます。また、様々な楽しめる遊びを通して、遊びの幅を広げたり、他者とうまく関わっていったりする方法を学んでいきます。

【個別活動】　認知発達の向上やコミュニケーション能力の向上をねらい、先生と一緒に芽生え課題や活動に取り組みます。

【自立ワーク】　興味関心や将来への自立、教科などの意味のある課題を、一人できる環境設定を整え、自立ワークエリアにて取り組みます。

【宿題の支援】　基礎的・基本的な学力を身につけること、目標をもって学習に取り組む姿勢を整えることを目指します。

【プレイエリア活動】　プレイエリアでの遊びを通して、興味・関心の幅を広げていくことや円滑な人間関係を築く方法を学ぶことを目指します。

【余暇活動】　将来の自立に向けて日常生活を送る上で必要な力の獲得を目指します。

【保護者支援】　定期的にお話ができる機会を設けています。
いつでも相談ができる状況を作ります。

★保育所等訪問事業（法人内のつむぎ高梁には保育所等訪問事業「保育所等訪問支援ふわり」があります。つむぎ高梁との契約をご希望いただくことで、保育所等訪問支援を利用することが可能となります。）

〇お子様の困った行動の背景にある課題を明らかにして手だてを整理したり、一人ひとりの特徴に配慮する点を整理したりしながら、集団生活に上手く適応できるように、所属機関の先生と協力・連携して支援を実施します。

★親の会

定期的な学習会・座談会の開催

講演会（２回/年）の開催

事業所種別	児童発達支援・放課後等デイサービス		
事業所名	ＰＡＫＡＲＡ ＫＩＤＳ		
法人名	㈱吉備高原ＰＡＫＡＲＡ		
住　所	〒７０９－２４１３　岡山県加賀郡吉備中央町上田西２３９３－１７		
TEL	０８６７－３４－０７３０	FAX	０８６７－３４－０７３０
定　員	一日　１０人	メール	info@pakara-kids.com

事　業　内　容

＊活動理念＊

・馬に乗ったり触れたりすることで喜びを感じること、豊かな自然環境の中で自由に遊ぶことなど、積極的な屋外活動の中で心身の発達に必要な刺激を感じ、また友達と一緒に様々な経験をすることで、社会の中で生きていく力を育みます。

＊利用対象者＊

・児童発達支援／０歳～６歳(未就学児)
・放課後等デイサービス／６歳～１８歳(就学児)

＊サービス提供時間＊

【午前の部】１０：００～１３：００
【午後の部】１３：００～１６：００
(平日　放課後などデイサービスのみ　　～１７：００)

＊利用料金＊

・法律で定められており、
利用料１割を負担していただくことになります。
(上限金額がありますので、詳しくはお問い合わせ下さい。)

＊事業内容・特徴＊

〇発達が気になるお子様、知的・身体障がい・難病指定を受けられているお子様を対象とし、主にホースセラピー活動を通し、のびのびと日常生活がおくれるように療育を行っていきます。

【ホースセラピー】

・馬との触れ合い、ブラッシング、エサやり、乗馬を通して心身の成長発達を促します。

【個別療育】

・お子様の発達状況に合わせ、指先を使った遊び、コミュニケーション力の向上など、様々な活動を通して成長を促します。

【集団療育】

・友達と一緒に過ごすことで、順番が待てるようになったり、おもちゃの譲り合いをしたり、友達が側にいることがうれしいと感じるような経験をたくさんしていきます。

【生活支援】

・着脱、排せつなどのサポートをしながら、「自分でやりたい‼」「やった、できたよ‼」という経験を増やし、自分で出来る喜びを感じられるようにします。

【保護者支援】

・「こんな時どうしたらいい？」「誰かに相談したいな。」職員や保護者同士　なんでも話しながら共にお子様の成長を見守っていきましょう。

事業所種別	相談支援事業		
事業所名	吉備中央町社会福祉協議会相談支援事業所		
法人名	社会福祉法人　吉備中央町社会福祉協議会		
住　所	〒716 - 1122　岡山県加賀郡吉備中央町竹荘 541 番地		
TEL	0866-54-1818	FAX	0866-54-1908
		メール	Kibisya1818@fukushikibichuo.or.jp

事　業　内　容

＊利用対象者

町内にお住まいで、障害に関する悩みや不安をお持ちの方

＊営業日・対応時間

営業日：月曜日～金曜日の 8：30～17：15

休日　：土日祝日、12/29～1/3 まで

＊実地地域

吉備中央町内

＊事業内容

障害をお持ちの方が抱える課題を解決し、ご本人の希望する生活を実現するために、幅広いサービスから適切なサービスの組み合わせを、一緒に考え計画を立てることができます。

＊利用料金

料金はいただきません

＊その他

こんな『お悩み』・『不安』はありませんか？

いつでもご相談下さい！　あなたのお悩みを一緒に考えます

事業所種別	相談支援事業		
事業所名	吉備の里相談支援センター		
法人名	社会福祉法人　吉備の里		
住　所	〒709－2344　加賀郡吉備中央町上野 2320-10		
TEL	0866-56-7676	FAX	0866-56-8218
定　員	定めなし	メール	soudanshien@kibinosato.or.jp

事　業　内　容

＊利用対象者

基本相談：困りごと、悩みこと、相談ごと等、障がいに関する生活相談すべて（年齢制限なし）

計画相談：福祉サービスを利用する際に必要となるサービス等利用計画の作成

＊営業日・営業時間

平日：午前 8 時 30 分～午後 5 時

土・日曜日 祝日：休日

＊実施地域

吉備中央町内在住の障がい児、障がい者、その家族

＊事業内容・特徴

・吉備中央町相談支援事業委託事業所

・町内を住所地としている障がい者への計画相談（下記のような流れで作成させていただきます）

相談 → 聞き取り → 計画作成 → 福祉サービス → モニタリング → 継続して利用

＊利用料金

料金はいただきません

＊その他

吉備中央町自立支援協議会の運営事務局

地域生活支援拠点等整備事業相談窓口（24 時間対応）

町内での福祉イベントの企画や研修会の開催

民生委員さんとの情報交換会

町長とのおへそミーティング

事業所種別	指定特定相談支援事業所		
事業所名	太晴		
法人名	一般社団法人　障害者の地域連帯を推進する会		
住　所	〒７１６－１１１２　岡山県加賀郡吉備中央町湯山１２８０－５		
TEL	０８６６－５６－９１９９	FAX	０８６６－５６－９１９９
		メール	tokomakira@gmail.com

事　業　内　容

＊利用対象者

障害福祉サービスを利用される障害者・児の方。

＊営業日

月、火、水、木、金曜日の 8:30～17:15（受付時間は 9～16 時）。

＊休日

土、日曜日、祝日、8/13～8/15、12/29～1/3

＊実施地域

吉備中央町

＊実施地域外（対応エリア）

岡山市北区・中区・南区、総社市、高梁市、久米南町、美咲町

＊事業内容

障害のある方が、障害福祉サービスを利用する際に市町村に提出する『サービス等利用計画』『障害児支援利用計画』を作成します。ご本人・ご家族のご希望をお聞きしながら、一緒にプランを立てていきます（計画相談）。

＊利用料金

計画相談はサービス給付となり、利用料金は 0 円です。

ただし、吉備中央町外に出張した場合、40 キロメートル未満は往復距離×20 円、40 キロメートル以上は往復距離×30 円のガソリン代を負担していただきます。

＊その他

障害者の方が地域で自立した生活を送れるよう支援し、障害者の方が生きる喜び、働く喜びを感じ、生き生きとした人生を過ごせるようお手伝いします。また高齢化で悩む地域と連帯して農業再生並びに地域活性化を図ります。