

2021

11

Vol.205



Happy Halloween



子どもたちとハッピーハロウィン

おっへえそっ!

おかやま  吉備中央町

主な記事

- P2・3 特集 吉備中央町の実りの秋・収穫の秋
～町での取り組みを紹介します～
- P5～ 役場からのお知らせ
- P17～ インフォメーション

の秋・収穫の秋 を紹介します～

Rice

お米

吉備中央町ふるさと納税「米づくり農家応援事業」

吉備中央町のふるさと納税は、「協働のまちづくり寄付金事業」と位置づけし、町の特産品を返礼品として、全国にPRしています。

中でも、米作り農家の元気回復、町内産のコシヒカリのPR、町の知名度アップ等を目的とした「米作り農家応援事業」は、全国の皆さまから、非常にたくさんのご寄付と応援メッセージをいただいています。おかげさまで、令和3年度には、約32,000件の申し込みがあり、寄付金額は11億円を突破しました。

多くの皆さまからご支援をいただきありがとうございました。

返礼品の送り先

第1位	東京都
第2位	大阪府
第3位	神奈川県
...	...
第8位	岡山県

県内の応援者もいっぱい！

全国から、
たくさんの応援メッセージや温かいお言葉をいただいています



(愛知県 Kさん)

今回で3度目になります。毎回食べるのが楽しみです。生産者の方々や支えておられる皆さま、お体を大切にこれからも美味しいお米を作り続けてください。応援しています！



(大阪府 Tさん)

毎年おいしいお米が届くのを楽しみにしています。いつもおいしいので、お米農家の方の丁寧な仕事がなせることだなと思っています。



(東京都 Uさん)

毎年申し込んでいます。とてもおいしいお米で、吉備中央町のファンになりました。コロナ禍が落ち着いたら、家族みんなで旅行に出かけたいと思います。今年も美味しいお米を楽しみにしています!!

9/17

「ふるさと米」出発式が行われました

賀陽庁舎で、令和3年産の「ふるさと米」出発式が行われました。式では、山本町長が「つややかで粒がきれいなお米なので、自信を持って送ることができる。ぜひ食べていただきたい」とあいさつしました。

寒暖差があり、清流と肥沃な土質に恵まれて育った町のお米は、甘みと繊維質の柔らかさが特徴で、県内外からも好評です。



ピオーネ栽培実習を実施しています

町では、町内在住または在勤で、将来的に町内で農業をされる予定の方を対象に、ピオーネ栽培実習を年10回程度（5月～2月）実施しています。

実習では、備前広域農業普及指導センターの職員を講師としてお招きし、ピオーネの基本的な栽培技術の指導を行っています。

9月13日に収穫作業を行った松田一志さん（上竹）は、「色づきがよく、粒が大きい^{まつだかずし}くて、とてもよいピオーネだと思った」と感動されていました。



8/26

農業実務研修生修了式および激励会が行われました

賀陽庁舎で秋山幸平さん（上田西）の農業実務研修生修了式および激励会が行われました。この農業実務研修は、平成7年度から吉備中央町農業公社が事業主体となって実務研修生の受け入れを行っており、これまで、令和3年8月末に研修を修了された秋山さんを含めて37名がピオーネの研修を終えて就農しています。式では、秋山さんが「研修1年目は長く感じたが、2年目はあっという間に終わった。これからしっかりと頑張っていきたい」と今後の意気込みを話されました。





イノシシ肉、ピーマン、コーンなど具たくさん！生地が甘く、中にはチーズが入っていてトロトロです！



9/21 第1回吉備中央町米粉グランプリ審査会開催

グランプリを受賞した「O・HE・PI!!!」

大元工房（岡山市北区野田）で「第1回吉備中央町米粉グランプリ」審査会が開催されました。このグランプリでは、米粉の消費拡大と地域活性化を目的に、全国から応募のあった短期大学生グループの内、書類審査を通過した5団体が、それぞれ開発した米粉ピザ商品を発表しました。応募のあった作品の内2点が期間限定で大元工房にて店頭販売される予定です。

参加した学生は「米粉の商品を開発するのは楽しかった。吉備中央町には、おいしい農産物がたくさんあるので、コロナが落ち着いたら遊びに行きたい」と感想を述べられました。

今後も米粉の消費拡大とともに、地域の魅力を発信していきたいと思えます。

【グランプリ賞】

◆商品名：O・HE・PI!!!
おへそ応援隊
(松本大学松商短期大学部)

【優秀賞】

◆商品名：疲労回復！猪肉ポテトピザ
米米CLUB
(京都光華女子大学短期大学部)

◆商品名：きびちゅピザ
おへそ研究所
(松本大学松商短期大学部)



9/30 町営バス「町内巡回バス」実証運行開始式

きびプラザで、町内巡回バスの実証運行開始式が行われ、関係者約30名が参加しました。開始式では、山本町長が「拠点施設が繋がることで、利便性が高まると確信している。町民に慕われるようなバスにしていきたい」とあいさつしました。続いて、難波町議会議長と出口岡山運輸支局長が祝辞を述べられ、賀陽交通株式会社の川上取締役会長が安全運行宣言を行いました。

この町営バス（愛称：「へそ^{はち}8バス」）は、1日8便の運行となっており、買い物や通院に便利なバスとなっています。



9/30 「交通事故死ゼロを目指す日」のイベント実施

秋の交通安全運動期間最終日、道の駅かようで岡山北警察署主催の「交通事故死ゼロを目指す日」のイベントが実施されました。道の駅かようの来場者に対し、岡山北警察署管内の交通安全担当者が「町内の道路は坂道が多いので、速度を落とす安全運転をお願いします」と声かけをしながら反射板等が入った啓発物品を渡し、交通安全啓発を行いました。また、交通安全クイズ等を実施し、交通安全に対して理解を深めていただきました。



Information FROM OFFICE



相談

消費生活相談

消費生活に関する相談を消費生活相談員がお受けします。秘密は固く守られますので、お気軽にお越しください。「困ったな」と思ったら一人で悩まず、まずは相談を!!

- ・訪問販売やクーリング・オフ
- ・はがき、携帯電話やインターネットによる不当請求・架空請求
- ・消費者金融の多重債務
- ・その他消費生活相談に限ります。

※匿名での相談も受け付けます。

日 ち	会 場
11月2日(火)	賀陽庁舎相談室
11月16日(火)	加茂川庁舎相談室

●時間 午前10時～午後3時

【お問い合わせ先】

住民課 戸籍住民班

☎0866-54-1316

行政・福祉相談

行政・福祉相談（心配ごと相談）を次の2会場で行います。相談は無料です。秘密は固く守られますので、安心してお気軽にご相談ください。

日 時	11月25日(木) 午前9時～正午	
会 場	北ふれあい荘	井原 コミュニティ センター
内 容	行政・福祉	行政・福祉

【お問い合わせ先】

住民課 戸籍住民班

☎0866-54-1316

(福) 社会福祉協議会

しらかぎ事業所

☎0866-54-1818

やすらぎ事業所

☎0867-34-1522

吉備中央町下加茂霊園募集要項

募集霊園名

吉備中央町下加茂霊園

募集区画

吉備中央町下加茂1082番地 1区画（2-2号、面積7㎡）※空き区画に看板を設置しています。

募集期間

10月20日(水)～11月19日(金) 午前8時30分～午後5時15分 ※土・日曜日、祝日は除きます。

申込資格

町内に住所を有する人。または、町内に使用者の代わりにその義務を負うことのできる20歳以上の代理人を置くことができる人。

墓地使用

永代貸し付けで、所有権移転はできません。

永代使用料

500,000円 ※使用許可時に前納

管 理 料

15,720円（3年分）

※霊園内の共用場所の清掃管理などに要する経費として、使用許可時に3年分を前納、その後3年ごとに3年分を前納。

管理料の支払い期間は、使用許可年度から50年経過するまで。

また、管理料の50年間分一括納付も可能。

申込方法

住民課、加茂川総合事務所、各支所・出張所においてお申し込みください。

※申し込みは、1世帯につき1区画となりますので、既に下加茂霊園をご利用されている方は申し込みできません。

※複数の申し込みがあった場合は公開抽選とします。公開抽選日については申し込み締め切り後、お知らせします。

お問い合わせ先

住民課

生活環境班

☎0866-54-1316



医療機関で受診ができる各種がん検診・特定健康診査は11月30日まで!!

今年度、医療機関で受診ができる各種がん検診・特定健康診査は**11月30日(火)**までです。
まだけんしんを受けられていない方は、お早めに受診してください。

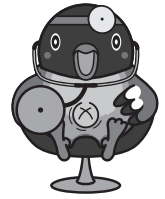

けんしんを受ける前に

- 事前に医療機関へ予約をして受診してください。
- 受診当日に体温測定をして、体調不良の場合は受診をお控えください。

けんしん名	対象者	検査料金
乳がん検診	40歳以上の女性	40～49歳 2,400円
		50～74歳 2,000円
		75歳以上 1,000円
子宮頸がん検診	20歳以上の女性	74歳以下 2,300円 75歳以上 700円
NEW ▶ 結核検診	65歳以上の方	無 料
NEW ▶ 肺がん検診	40歳以上の方	無 料
胃がん検診	(レントゲン検査) 40歳以上の方 (内視鏡検査) 50歳以上の方	74歳以下 3,600円
		75歳以上 1,100円
胃がんリスク検診 (ABC検診)	20～75歳の方	1,200円
大腸がん検診	40歳以上の方	74歳以下 1,000円
		75歳以上 400円
前立腺がん検診	50歳以上の男性	400円
肝炎ウイルス検査	40歳以上で今までに 肝炎ウイルス検査を受けたこと のない方	≪特定・後期高齢者健診と同時実施≫ C型B型：1,400円 ≪単独実施≫C型B型：2,500円
特定健康診査	国民健康保険加入者で 40歳～74歳の方	1,500円
後期高齢者健康診査	後期高齢者医療被保険者証を お持ちの方	1,000円

※年齢基準日：特定健康診査…受診日

その他の検診…令和4年4月1日現在

※今年度から、医療機関でも結核・肺がん検診が受診できます。

※胃内視鏡検査は、50歳以上で、**昨年度内視鏡検査を受けていない方**が対象です。

※受診票をお持ちでない方は、保健課までご連絡ください。

※実施医療機関等、詳しい内容につきましては、令和3年度保健事業ガイドブックをご覧ください。

※今後の新型コロナウイルス感染症の状況によって受診を控えていただく場合がありますので、ご了承ください。

お問い合わせ先 保健課 地域保健班 ☎0866-54-1326

こどもインフルエンザ

予防接種の助成のお知らせ

10月1日(金)から、こどもインフルエンザ予防接種の助成を下記のとおり行っています。

① 接種期間

令和3年10月1日(金)～令和4年1月31日(月)

※ワクチンが十分な効果を維持する期間は、接種後約2週間後から約5か月間とされています。

② 対象者

接種日時点で吉備中央町に住民票がある方で

- ・満1歳から小学校6年生までは**2回助成**
- ・中学校1～3年生までは**1回助成**

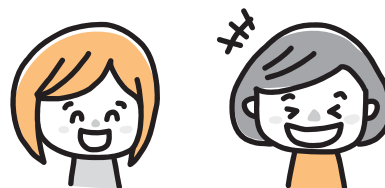

③ 自己負担金

医療機関の設定した接種料金の内**1,500円**を公費負担しますので、医療機関窓口で差し引いた額を支払ってください。

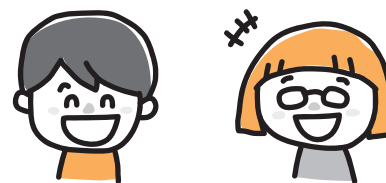

④ 接種場所

(50音順) R 3.9月現在

医療機関名	所在地	電話番号
賀陽クリニック	吉備中央町湯山1003-1	0866-54-1519
木戸医院	吉備中央町上竹584-3	0866-54-1221
吉備高原ルミエール病院	吉備中央町宮地3336-15	0866-55-5331
塚本内科医院	吉備中央町円城855	0867-34-0037

※医療機関により接種可能年齢が異なりますので、お問い合わせの上、接種してください。

※上記以外の医療機関で接種する場合、助成はありません。

⑤ 手続き、持参品

接種を希望される方は医療機関に予約をして、接種を受けてください。

- ・予診票は、各医療機関に置いています。
- ・母子手帳と医療保険被保険者証をお持ちください。

⑥ ワクチン接種による効果とリスクについて

ワクチン接種は多くの方々に重症化予防というメリットをもたらしますが、接種後、腫れたり、熱が出たりするなどの症状が出るケースもあり、まれではありますが、重篤な症状を引き起こす可能性もあります。この点をご理解いただいた上で、個人の判断により接種を受けてください。

お問い合わせ先 保健課 地域保健班 ☎0866-54-1326



11月は児童虐待防止推進月間です

オレンジリボンには子ども虐待を防止するというメッセージが込められています。

体罰によらない子育てのために ～みんなで支える社会に～

児童相談所への児童虐待の相談件数は増加の一途をたどっており、子どもの命が失われる痛ましい事件が続いています。こうしたことを踏まえ、2019年6月に設立した児童福祉法等の改正法において、体罰が許されないものであることが法定化され、2020年4月1日から施行されました。

なぜ体罰や暴言をしてはいけないのか

体罰等が子どもの成長・発達に悪影響を与えることは、科学的にも明らかになっており、「しつけ」と称した暴力なども含め、体罰等が繰り返されると、心身に様々な悪影響を生じる可能性があることが報告されています。

令和3年度 児童虐待防止推進月間標語

いちはやく
「189『だれか』じゃなくて『あなた』から」

児童虐待とは…

身体的虐待	なく、け、たた、殴る、蹴る、叩く、投げ落とす、激しく揺さぶる、やけどを負わせる、おぼれさせる など
性的虐待	子どもへの性的行為、性的行為を見せる、ポルノグラフィの被写体にする など
ネグレクト	家に閉じ込める、食事を与えない、ひどく不潔にする、自動車の中に放置する、重い病気になっても病院に連れて行かない など
心理的虐待	言葉によるおどし、無視、兄弟間での差別的扱い、子どもの目の前で家族に対して暴力をふるう (DV) など

児童虐待は社会全体で解決すべき問題です。

虐待を受けたと思われる子どもを見つけたときや、ご自身が出産や子育てに悩んだときには、児童相談所や保健課に連絡してください。

相談・通告先

- 保健課 ☎0866-54-1326
- 岡山中央児童相談所 ☎086-235-4152
- 児童相談所全国共通ダイヤル ☎189



主唱：厚生労働省・内閣府

虐待かもと思ったらすぐにお電話をください。

あなたの1本のお電話で救われる子どもがいます。

連絡は匿名で行うことも可能です。連絡者や連絡内容に関する秘密は守られます。



お住まいの地域の児童相談所につながります。 ※一部のIP電話からはつながりません。 ※通話料がかかります。

11月8日はいい歯の日

お口の機能が低下すると、食べることに支障が生じ、低栄養を招きます。



お口の健康を保つために、定期的に歯科医院を受診し、歯周病・むし歯の予防や治療、入れ歯の不具合を調整しましょう。

お口の健康は、感染症予防や全身の健康にもつながります。

いつまでもおいしく食べるために… 歯周病検診を受けましょう

対象者 令和3年度に
40・45・50・55・60・65・70・75・80歳になる町民

検診料 74歳以下の方 500円
75歳以上の方 200円

持参品 歯周病検診受診券、検診料金、保険証

検診期間 令和4年1月31日(月)まで

検診内容 問診、口腔内視診、簡易的な歯周ポケット検査

検診機関 町内の歯科医療機関

注意 検診の結果、治療が必要となった場合は後日かかりつけ医を受診してください。

※総義歯の方は受診できません。

受診券がない方は、
保健課までご連絡く
ださい。



お問い合わせ先 保健課 地域保健班 ☎0866-54-1326



柔道整復師（整骨院・接骨院）のかかり方

整骨院・接骨院で施術を受けた場合、国民健康保険が使える場合と使えない場合があります。健康保険は、治療を目的としたものであり、下記のように国民健康保険の対象にならない場合もありますので、負傷の原因は正確にきちんと伝えましょう。

保険が使える場合

外傷性の骨折、脱臼、打撲及び捻挫等
（いわゆる肉ばなれを含む）
（例）
日常生活やスポーツ中に転んで膝を打ったり、
足首をひねったりして、急に痛みがでたとき
※骨折、脱臼については医師の同意が必要です
（応急処置を除く）

保険が使えない場合

（例）

- 単なる肩こりや筋肉疲労
- 神経痛、リウマチ、ヘルニアなど慢性的な病気
- 脳疾患の後遺症などの慢性病
- スポーツなどの肉体疲労からの回復目的
- 労災保険が適用となる仕事中のケガ

治療内容について、保険者よりお尋ねすることがあります。

施術日や施術内容について、照会させていただく場合があります。

柔道整復師にかかったときは、負傷部位、施術内容、施術年月日の記録、領収書等を保管し、照会がありましたら、ご自身で回答できるようご協力をお願いします。

※ご注意ください

保険が使えない場合、「国民健康保険が使える」と説明を受け、整骨院・接骨院を受診されても、その治療費は、**全額自己負担する必要があります。**

その場合、後日整骨院・接骨院から請求されるか、もしくは保険者である「吉備中央町」から請求させていただきますこととなります。

療養費の適正化にご協力ください

■負傷原因を正確に伝えましょう

外傷性の負傷でない場合や負傷原因が労働災害に該当する場合は、国民健康保険は使えません。また、**交通事故の場合は、保険者である「吉備中央町」へ必ず連絡してください。**

■療養費支給申請書の負傷原因、負傷名、日数、金額をよく確認し、必ず自分で署名もしくは記名押印しましょう

■病院での治療との重複はできません

保険医療機関（病院、診療所など）で同じ負傷等の治療中は、施術を受けても保険等の対象になりません。※施術が長期にわたる場合、内科的要因も考えられますので、医師の診断を受けましょう。

■領収書は必ず受け取りましょう

保険医療機関には、領収書の無料発行が義務づけられています。領収書は「医療費控除」を受ける際にも必要になりますので、大切に保管してください。

皆さんやご家族の方が病気やケガのために被保険者証で診療や施術を受けた場合、保険者である「吉備中央町」から医療機関等に支払われる医療費は、皆さんが納めている保険税等によってまかなわれています。病院や整骨院・接骨院は、正しくかかりましょう。

お問い合わせ先 保健課 医療保険班 ☎0866-54-1326

吉備中央町企業ガイド(企業紹介冊子)への 掲載企業の募集について

町では、吉備中央町企業ガイド(企業紹介冊子)への掲載を希望される企業・事業所等を募集します。詳しくは、町公式ホームページに掲載しています【吉備中央町企業ガイドの募集要項および記入要領】をご覧ください。詳細につきましては、定住促進課までお問い合わせください。

町内の雇用促進や若者の定住を促進することを目的として、町内外の若者など就業を希望される方に町内の企業情報(仕事内容、勤務条件等)を知っていただくための吉備中央町企業ガイドを作成しています。完成した企業ガイドは、**令和4年4月**頃から岡山県内の高等学校や高梁公共職業安定所・岡山公共職業安定所、移住相談窓口等への配布を予定しています。



掲載対象 令和4年4月以降に吉備中央町内で就業する従業員の採用活動を行う予定のある企業・事業所等
※新卒者採用であれば、令和5年春採用の募集を予定する企業・事業所等

申込方法 町公式ホームページから、申込様式をダウンロードし、必要事項をご記入の上、写真・画像等の掲載に必要なデータとあわせて定住促進課(メールアドレス: teijyu@town.kibichuo.lg.jp)までメールで送信してください。

※メール送信後、必ずメール到達確認のため定住促進課まで電話によるご連絡をお願いします。

※メールでの申し込みが難しい場合は、定住促進課までご相談ください。

申込期限 12月3日(金)午後5時15分まで

申込様式は
こちらから



お問い合わせ先 定住促進課 定住促進班 ☎0867-34-1116

10月は「土地月間」です

一定面積以上の土地を売買などの契約で取得した場合、国土利用計画法により、契約日を含めて**2週間以内**に知事への届出が必要です。

届出対象

- (1) 都市計画法による市街化区域では2,000㎡以上
- (2) (1)以外の都市計画区域では5,000㎡以上
- (3) 都市計画区域以外の区域では10,000㎡以上の土地の権利を売買などの契約により取得した方は、届出が必要です。

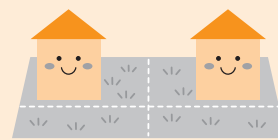

届出先 企画課

※届出用紙は企画課および県民局にあります。また、岡山県のホームページからもダウンロードできます。

※届出をしなかった場合は、法律により罰せられることがありますので、必ず届出を行ってください。

ダウンロードは
こちらから



お問い合わせ先 企画課 総合政策班 ☎0866-54-1314



令和3年度吉備中央町園芸産地形成推進事業について

ぶどうの新植・改植、ブルーベリー新植、野菜栽培用ハウスの整備を計画されている方は、事業の申請を受け付けていますので、下記の窓口へご相談ください。



申請期限 令和3年10月29日（金）

補助事業名	申請窓口	事業の内容	採択基準	補助率等
ブルーベリー植栽助成事業	吉備中央町ブルーベリー振興協議会	苗・土壌改良資材購入費の補助	3a以上の農地に、60本以上の新植であること。上限120本。 ※生産されたブルーベリーは、販売を目的としていること。	苗1本あたりの購入費（消費税込）、もしくは上限額2,500円のどちらか低い額。 ピートモス25リットル1袋あたりの購入費（消費税込）、もしくは上限額3,000円のどちらか低い額。
ぶどう植栽助成事業	農林課	苗購入費の補助 補助対象品種（ピオーネ、シャインマスカット、オーロラブラック、マスカット、紫苑）	1a以上の農地に、3本以上の新植もしくは改植であること。上限50本。 ※生産されたぶどうは、販売を目的としていること。	苗1本あたりの購入費（消費税込）、もしくは上限額2,000円のどちらか低い額。
ハウス野菜産地形成推進事業	農林課	ハウス施設整備費の補助	ハウスの面積は100㎡以上250㎡以内であること。 ※生産された野菜は、販売を目的としていること。	ハウス施設整備費1/2以内、もしくは1㎡あたり2,250円のどちらか低い額。ただし、消費税を除く。

お問い合わせ先 吉備中央町ブルーベリー振興協議会(道の駅かよう内) ☎0866-55-6008
農林課 農業振興班 ☎0866-54-1318

令和4年度に 野猪等被害防止事業を共同で計画される集落の方へ

イノシシ等の有害鳥獣による農作物被害に対し、来年度、集落（共同3戸以上・概ね2ha以上）で防護柵（ワイヤーメッシュ・電柵等）の設置を計画される方は、県へ補助事業採択申請を行うため、要望の取りまとめを行います。下記により農林課までご連絡をお願いします。

報告内容 集落名、代表者の住所、氏名、電話番号、受益者数、仕様（柵の種類）、施工地番、計画延長（m）をご連絡ください。

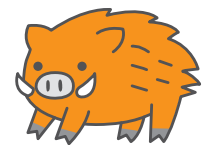

報告期限 令和3年11月30日（火）

補助内容 県の補助申請に採択された場合は、事業に係る経費の全額の3/4以内の補助率とします。

（参考）町の補助内容については、次のとおりです。

補助金の名称	仕様	補助基本額	補助率
野猪等被害防止事業補助金	トタン・ワイヤーメッシュ	1mあたり650円以内	補助基本額、または原材料費のいずれか低い額の2/3以内
	電気柵	1mあたり125円以内（1段あたり）	
	防護ネット	1mあたり200円以内	
	防鳥ネット	1㎡あたり100円以内	
	緩衝帯整備	10aあたり60,000円以内	
	超音波式忌避装置	1台あたり220,000円以内	

※なお、補助要件については、別途、農林課へお尋ねください。

お問い合わせ先 農林課 林業振興班 ☎0866-54-1318



公民館コーナー

11月の公民館主催行事をお知らせします。
※詳しくは各公民館へお問い合わせください。

開催期日	公民館	行事名	時間・会場・内容等
11月2日(火) 3日(水)	津賀 円城北 御北	かもがわ公民館まつり	午前9時～ 作品展示 会場：長田ふれあいセンター
11月4日(木)	吉備高原	絵手紙教室	教室午前10時～正午 描きたいお花持参
11月6日(土) 7日(日)	大和	大和地区文化祭	午前10時～ 展示、テイクアウト
11月9日(火)	津賀	ひざ腰痛み改善教室	午前10時～ 参加費200円 飲み物・屋内シューズ
11月10日(水)	下竹荘	幸せづくり運動教室	午後7時～ 講師：OSK健康運動指導士 飲み物 ヨガマット
11月14日(日)	大和	大和地区グラウンドゴルフ大会	午前8時受付、8時30分開会 要申込 参加費なし
11月18日(木)	吉川	スマホ教室 「インターネットとマップ」	午前9時30分～ 定員15名 要申込
11月27日(土)	吉備高原	こども落語・心の修養（講話）	午前9時30分～ きびプラザ第一会議室 20名 要申込
11月28日(日)	下竹荘	下竹地区クリーン作戦	午前8時30分～

津賀公民館 ☎0867-34-1807 円城公民館 ☎0867-34-1557 御北公民館 ☎0867-35-0550
 上竹荘公民館 ☎0866-54-1784 納地公民館 ☎0866-54-0971 豊野公民館 ☎0866-54-0194
 下竹荘公民館 ☎0866-54-0970 吉川公民館 ☎0866-56-7020 大和公民館 ☎0866-55-5974
 吉備高原公民館 ☎0866-56-7330

放送川柳 令和3年9月秀句 題「雲」

(津賀公民館)

ジュニアの部

三光

人 空見れば夕日にそまる秋の雲

地 原爆の怖さ伝えるきのこ雲

天 一筋の光が心の雲はらう

一般の部

佳吟

上司来たうす雲かかり沈黙す

雲つかむ儲け話に乗るでない

名月が雲の切れ目にチョットだけ

雷雨過ぎ龍のかたちに雲登る

流れ雲見上げて休む散歩道

三光

人 光射せ暗雲込めるこの世界

地 添い離れ夫婦の仲は雲に似る

天 人生は曇る日あれど明日は晴れ

あらくさ短歌会

(円城公民館)

元どおり老一人だけの生活くらしむき転ばぬように倒れぬように

自動車の前をうりぼう慌て逃げ崖の岩場の上りて憎めぬ

いく度か友を見舞いしホスピスが取り壊されたと人伝てに聞く

刈り取りの後の田圃に雀らは舞い降り舞い立ち忙せわしく遊ぶ

狭庭辺にどこから来たか小笠原ゆり一株淋しく我が庭に咲く

小粒なるブルーベリーの返礼にまるまるつやつやピオーネが届く

中山 文恵
 山本 豊子
 河内 晶子
 小神 桂子
 国只由紀子
 難波 良子

藤本 智美
 松田恵美子
 浅田富貴子
 赤木 康子
 中川 貞子
 清本えつ子
 藤澤 照代
 赤木 長子

桑村 海帆
 大塚 慧
 黒太 理江

* 町内皆さまのご参加をお待ちしています。
 毎月第3木曜日に円城公民館（総合福祉センター）へ5首までを持参。
 合評・互選などを行っています。

* 11月の課題は「靴」、12月の課題は「吹く」です。
 投句の方法…はがきに2句以内、住所・氏名（本名）を書いて
 下加茂1106-9 津賀公民館放送川柳係までお送りください。
 投句締め切り日…毎月15日必着

岡山県「明るい家庭づくり」作文（令和2年度）

今回は佳作に輝きました、見尾 天音さんの「わたしのおばあちゃん」を紹介します。



「わたしのおばあちゃん」

円城小学校 4年

見尾 天音さん

わたしのおばあちゃんは、とてもやさしいです。ぎゅっとだきしめてくれたり、わたしがおなかがいいたいと言つとおなかをさすってくれたり、食べたいものを作ってくれたり、書ききれないほどやさしいところがいっぱいのおばあちゃんなのです。

そんなおばあちゃんは、学ごうではたらいています。わたしが学ごうに帰るとおばあちゃんがいる

ので、とても安心します。いつもやさしいおばあちゃんですが、学ごうでは、やさしくきびしいおばあちゃんになります。だめなことはきちんとちゅう意してくれま

す。でも、トランプをしたり高学年の子のそうだんにのったり、てい学年の子の話を聞いてあげたり、おばあちゃんはけっこう人気がと思います。そんなおばあちゃんを見て、わたしはときどきやきもちをやいてしまうときがあります。それくらいおばあちゃんのが大すきなのです。

おばあちゃんは、料理もたくさん、おばあちゃんの作るおかしは、ごはんがとってもすすみます。ごはんもおいしいですが、クッキーやパウンドケーキなどのおかしよりもとく意なおばあちゃんなのです。

わたしは、おばあちゃんが作る

クッキーが一番大すきです。わたしは、ときどきおばあちゃんといっしょにクッキーを作ります。おばあちゃんがクッキーのきじを作つて、わたしがハートや星やいろいろな形にかたぬきをします。作ったクッキーは、家族みんな

食べます。おばあちゃんは作つても、いつも少ししか食べません。わたしは、おばあちゃんに、「べつして、いつもおかしを作つても、少ししか食べないの。」

「みんなに一つでもたくさん食べてほしい、おばあちゃんは、みんながおいしいと言つてくれるだけで、うれしくておなかがいっぱいになるの。」

と言つていました。わたしはおかしを作つたとき、おいしいと言われたらうれしいけど、おなかいっぱいにならないのでいつもたくさん食べてしまいます。おばあちゃん

んはわたしのために、おなかいっぱいだとうそをついていると思います。

おばあちゃんは、おなかがいっているときも、なぜをひいているときも、おなかがいいたいときも、さむいときやあついときも、わたしたち家族のことを一番に考えてくれます。わたしは「ありがと」という気もちと少し「ごめんなさい」という気もちがあります。だから、わたしはおばあちゃんがたいへんなとき、つらいとき、いっしょうけんめい手伝おうと思います。

わたしは、おばあちゃんのように、みんなにやさしくできる人になりたいです。



図書館開館10周年記念公演会

平成23年12月に開館した吉備中央町図書館。10年の節目を迎え、皆さんへの感謝をこめて、「笑いと感動」を届けます。心の休息においでください。

日時 11月3日(水・祝) 13:00~16:00 (受付12:30~)

場所 ロマン高原かよう総合会館 レインボーホール

朗読 神無月(宮部みゆき)
鼓くらべ(山本周五郎)

語り 立石憲利さんの昔話

落語 四方八方噺
文七元結



◆申し込みは不要です。詳しくは、先月お配りした広報きびちゅうおう10月号に同封のチラシをご覧ください。ご来場をお待ちしています。

図書館だより 11月号 出合いの扉

かがわ図書館
☎0867-34-1115
ロマン高原かよう図書館
☎0866-54-1331

地域の歴史を知る 新刊案内

『六頭目の牛 山岸ヒロ詩集』

山岸ヒロ/著 詩人会議出版 2020年発行



休みなく、せわしく酪農を営みながらも、独自の感性で詩作を続けてきた著者が、牛飼いを辞めた後にまとめた詩集。

磨かれた言葉の中に、共に暮らしを立てている牛たちを見つめる温かいまなざしや家族への思いが浮かび上がります。

かがわ所蔵(貸出可能)

『台湾引き揚げ一家の記録』

河内洋輔/著 PHPエディターズ・グループ2021年発行



台湾で生まれ、終戦後に父母の出身地の吉川に引き揚げてきた著者。母、美代子さんの残した手記や家族の証言から、台湾での日々などが綴られている。

敗戦後の台湾で、日本人であるため、現地民からの「憎しみの標的」になった一家を救ってくれたのは、一人の勇気ある台湾人だった。

かよう所蔵(貸出可能)

2021年11月

日	月	火	水	木	金	土
	1	2	3	4	5	6
7	8	9	10	11	12	13
14	15	16	17	18	19	20
21	22	23	24	25	26	27
28	29	30				休館日

11月の行事

3日	水祝	図書館開館 10周年記念公演会
11日	木	おいでおいで/かがわ
25日	木	おいでおいで/ロマン

本の出前を行っている団体

新山 山の学校
円城 ももカフェ
吉備高原 北部住区コミュニティ

新着図書案内

かがわ図書館

ロマン高原かよう図書館

	書名	著者・出版社	書名	著者・出版社
絵本	野ばらの村のピクニック	ジル・パークレム/出版ワークス	うちのねこ	高橋和枝/アリス館
	アンパンマンとゆうれいせん	やなせたかし/フレーベル館	おなじそらのしたで	ブリック・テックトラップ/ひさかたチャイルド
	ノラネコぐんだんいろいろさがしえブック	工藤ノリコ/白泉社	オレじてんしゃ	石井聖岳/ほるぷ出版
児童書	早すぎた天才知られてないけど、すごかった	大野正人/文響社	ジェンナー 世界の伝記コミック版	十常アキ/ポプラ社
	日本全国鉄道旅行	昭文社	eスポーツプレイヤーになるには?	株式会社RIZeST/金の星社
	5秒後に意外な結末 オイディプスの黒い真実	桃戸ハル/学研プラス	陰陽師東海寺迦楼羅の事件簿1 人体発火の譚	石崎洋司/講談社
一般実用書	Dr.コパのコロナ時代の最強! 開運風水	小林祥晃/河出書房新社	投資の基本ゆる図鑑	伊藤亮太/宝島社
	もしも人食いワニに噛まれたら!	福田雄介/青春出版社	〇×写真でわかる おいしい野菜の生育と診断	高橋広樹/農文協
	発酵アズキレシピ	栗生隆子/扶桑社	宇宙兄弟 40	小山宙哉/講談社
一般読み物	あなたにオススメの	本谷有希子/講談社	ブランド	吉田修一/KADOKAWA
	暮鐘 東京湾臨海署安積班	今野敏/角川春樹事務所	たまごの旅人	近藤史恵/実業之日本社
	玉藻前アンソロジー 殺之巻	朝里樹/文学通信	ごきげんな散歩道	森沢明夫/春陽堂書店

地域おこし協力隊便り Vol. 78

分譲宅地の新チラシ完成!

こんにちは、吉備高原都市担当東尾です。

近年、お問い合わせが増えている吉備高原都市分譲宅地ですが、今年度に入ってから、ますますその件数が増加しています。

岡山県が実施している「吉備高原都市住区分譲パートナーシップ事業」により、ハウスメーカーや工務店などの建設会社を通してのお問い合わせも増えてきました。

実際の住区の様子や周辺環境を知りたい方が多いことから、生活の雰囲気や伝わるようなチラシを新たに作成することになりました。そこで、居住されている方々にご協力いただき、日々の生活の様子や住居のお写真を撮らせていただきました。

制作したチラシは、きびプラザ正面口のパンフレットラック、管理センター内に設置しています。吉備高原都市分譲宅地にご興味がある方は、ぜひお手に取ってご覧ください。



吉備中央町スマホdeスタンプラリーに参加しませんか?

こんにちは、六反です。今日は10月3日から開催中のスタンプラリーへの参加のお誘いです。このイベントは、県内の観光客を対象に町内の周遊を目的としたイベントです。内容は設定されたスタンプポイントに出向き、スマホでスタンプを集めるスタンプラリーです。取得したスタンプの数に応じて特典に応募できます。遠出のしにくい今、改めて町内をめぐることによって変わらぬ良さや新しい魅力を発見していただける機会になればと思っています。

11月3日(水・祝)まで開催予定です。皆さんの参加を心よりお待ちしております。



参加方法

STEP/01
まずはアクセス!

WWW

プラザでアクセスするだけで参加可能。面倒な会員登録も不要です。

STEP/02
スポットへ行く!

地図アプリと連携したルート案内機能を提供。初めての場所でも安心。

STEP/03
スタンプ獲得!

QRコード

スポットについたらQRコードを読み込み、スタンプを獲得。

STEP/04
抽選に参加!

指定されたスタンプを集めたら、商品が当たる抽選に応募しよう!

抽選で当たる

スタンプ 5個

特産品 | 5名様
コース (4000円相当)

スタンプ 3個

ベリーめぐりカード
ギフト券コース | 5名様
(3000円)

Information



年金相談

厚生年金・国民年金における年金請求手続等について日本年金機構高梁年金事務所の職員がお答えします。

●日時

11月18日(木)

午前10時～午後3時

●会場

加茂川庁舎相談室

※相談を希望される方は、11月17日(水)正午までに事前予約が必要です(受付人数に限りがあります)。

【お問い合わせ先】

日本年金機構高梁年金事務所

☎0866-121-0570

自動音声案内①番を選択した後、②番を選択してください。

年金生活者支援給付金制度について

年金生活者支援給付金は、公的年金等の収入や所得額が一定基準額以下の、年金受給者の生活を支援するために、年金に上乗せして支給されるものです。

受け取りには請求書の提出が必要です。ご案内や事務手続きは、日本年金機構（年金事務所）が実施します。

対象となる方

■ 老齢基礎年金を受給している方

以下の要件をすべて満たしている必要があります。

- 65歳以上である。
- 同一世帯の全員が市町村民税非課税となっている。
- 前年の年金収入額とその他の所得額の合計が881,200円以下である。

■ 障害基礎年金・遺族基礎年金を受給している方

以下の要件をすべて満たしている必要があります。

- 前年の所得額が4,721,000円以下である。※扶養親族等の数に応じて増額

請求手続きは
お早めに!

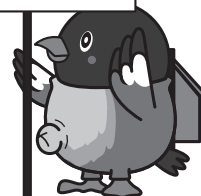

請求手続き

① 令和3年度に新たに年金生活者支援給付金をお受け取りいただける方

お受け取りの対象になる方には、日本年金機構より順次、請求可能な旨のお知らせが届きます。

同封のはがき（年金生活者支援給付金請求書）に記入し提出してください。

② 年金を受給しはじめる方

年金の請求手続きと併せて請求手続きをしてください。

年金生活者支援給付金のご請求でお困りになった際は、お電話ください。

『給付金専用ダイヤル』 ☎0570-05-4092（ナビダイヤル）

※日本年金機構や厚生労働省を装った不審な電話や案内にご注意ください。日本年金機構や厚生労働省から、電話でおお客様の家族構成や金融機関の口座番号・暗証番号をお聞きしたり、手数料などの金銭を求めたりすることはありません。

毒キノコに 注意しましょう

毎年、毒キノコによる食中毒が全国各地で発生しています。特に、シイタケやヒラタケと間違いやすいツキヨタケによる食中毒が多発しています。秋の行楽シーズンを迎え、キノコ狩りを楽しむ方もいらっしやると思いますが、キノコの中には、死に至る強い毒を持つ種類もあり、注意が必要です。

「縦に裂けるキノコは食べられない」、「虫が食べるキノコは、人間も食べられる」などの言い伝えは誤りです。同じ種類のキノコでも、気温や天候などによって見た目が異なり、慣れている人でも食べられるキノコを見分けることは非常に難しいです。種類が分からないキノコは、絶対に「採らない」「食べない」「売らない」「人にあげない」の4つを守り、食中毒を防ぎましょう。

また、スギヒラタケは古くから食用とされてきましたが、急性脳症を疑う事例が発生していますので食べないようにしてください。

【お問い合わせ先】

岡山県生活衛生課

☎086-1226-17338



「ネットで買える！」 おかやま県産品販売促進 キャンペーン開催中！

県では、コロナ禍でも県産品の売上拡大を図り、県内事業者を支援するため、ネット通販事業者6社のオンラインショップを活用した特典付き・送料無料キャンペーンを開催中です。

このキャンペーンは、令和4年1月末まで実施され、各オンラインショップにおいて、次回使用できる最大30%分のポイントプレゼントと送料無料が同時に得られる大変お得な内容となっています。

なお、晴れの国おかやま館においては、ネット販売でのキャンペーンに加え、実店舗でも来店者の購入金額に応じた次回使用できるクーポン券を発行しています。

岡山県自慢の商品が盛りだくさん。詳しくは特設サイトをご覧ください。

※特設サイトから各オンラインショップにアクセス可能です。

【お問い合わせ先】

岡山県マーケティング推進室

☎086-1226-17365



「女性の人権ホットライン」

強化週間のお知らせ

配偶者やパートナーからの暴力、職場等におけるセクシュアル・ハラスメント、ストーカー行為といった、女性をめぐる様々な人権問題についての相談に応じます。相談は無料です。秘密は守られますので、安心してご相談ください。

「女性の人権ホットライン」専用電話番号

0570-070-810 (全国共通)

期 間：11月12日(金)～18日(木)

受付時間：午前8時30分～午後7時まで

※ただし、土曜日・日曜日は午前10時～午後5時まで



お問い合わせ先

岡山地方法務局

人権擁護課

☎086-224-5656

福祉用具展示・体験コーナーを紹介します

岡山県総合福祉・ボランティア・NPO会館（きらめきプラザ）の1階に設置された「福祉用具展示・体験コーナー」では、福祉用具などが展示され、体験使用もできるようになっています。身体の状態にあわせた用具の選び方、使い方、購入方法について専門相談員のアドバイスが受けられますので、皆さん、利用してみられませんか。

〈コーナー紹介ホームページ〉

「福祉用具展示・体験コーナー」でも検索可能です。

こちらから



お問い合わせ先・団体見学申し込み先

- ①住所 〒700-0807 岡山県岡山市北区南方2-13-1
 ②お問い合わせ先 NPOあんしんネット ☎086-221-3038
 ③団体見学申し込み先 Eメール：ansin-net@kirameki-plz.com
 F A X：086-221-3038

※申し込み用紙は上記のホームページを参照してください。



～蜜蜂を飼育している皆さまへ～



蜜蜂を飼育する方（趣味の範囲で飼育している方を含む）は、養蜂振興法に基づく「蜜蜂飼育届」の提出が必要です。

届出対象者	原則、蜜蜂を飼育するすべての方が対象です。ただし、一部届出不要の場合もありますので、詳しくは下記の県民局へお問い合わせください。
届出時期	毎年1月31日まで ※年途中で新たに蜜蜂の飼育を始めた場合は、随時届出を行ってください。
届出事項	届出者の住所、氏名、電話番号、飼育場所、飼育予定蜂群数など
届出書類	岡山県農林水産部畜産課ホームページから様式をダウンロードしていただくか、下記の県民局へお問い合わせください。
その他	<ul style="list-style-type: none"> • 蜜蜂飼育届の届出に手数料は必要ありません。 • 採れた蜂蜜を販売する目的で蜜蜂を飼育する場合、養蜂振興法もしくは岡山県蜜蜂転飼条例に基づく許可が必要となることがあります。詳しくは、県民局へお問い合わせください。

書類提出先・お問い合わせ先

〒700-0817 岡山市北区弓之町6-1
 岡山県備前県民局 農林水産事業部
 農畜産物生産課 畜産班 ☎086-233-9828

認定農業者の皆さまへ ～令和3年度研修会のご案内～

備前広域農業普及指導センターから、経営管理に関する各種研修会の開催についてお知らせします。

1 研修内容

研修会名	日時	場所	内容	研修会講師	定員	申込期日
研修会 「申告・税金、経営 継承について」	11月11日(木) 13:00～ 16:00	備前県民局 会議棟2階 第1会議室	1 申告・各種税金の仕組みや 留意点を説明します。 (1)青色申告と、青色申告決算書・ 確定申告書 (2)主な税金(所得税・住民税・ 国民健康保険税) (3)減価償却費と税控除額の計算 (4)消費税の仕組み、インボイス 施行前後の比較など 2 経営継承や相続時の注意点 や事例をお伝えします。	税理士 大澤 和弘 普及指導 センター職員	30名	10月28日
研修会 「複式簿記の基礎学習 と、パソコンでの複 式簿記記帳について」	11月25日(木) 13:00～ 16:00	備前県民局 会議棟2階 第1会議室	複式簿記の仕組みと、パソコン ソフト「農業簿記11(ソリマチ)」 の記帳方法や申告書作成方法を 説明します。 ※研修では、講師が操作方法を 説明するのみで、パソコンは 不要です。	ソリマチ職員 普及指導 センター職員	30名	11月11日
雇用管理研修会	12月9日(木) 13:00～ 16:00	備前県民局 会議棟2階 第1会議室	パート等の「従業員」をいかに 獲得し、やる気をもって働いて もらうか、その押さえどころに ついてお伝えします。	D&M SOLUTION 高橋 志織	30名	11月25日
研修会 「人材確保と定着の ための環境づくり」	12月23日(木) 13:00～ 16:00	備前県民局 会議棟2階 第1会議室	1 経営者自身の環境の整備 (1)農業経営者自身の働き方改革 (2)労災保険の特別加入について 2 人材確保と定着のための労 務管理 (1)働き方改革の全体像 (2)これからの労務管理に必要な 知識 (3)就業ルールを明確にする	みらいエール 社会保険労務 士法人社会保 険労務士 國田 真由美	30名	12月9日
研修会 「複式簿記の基礎学習 と、パソコンでの複 式簿記記帳について」	2月3日(木) 13:00～ 16:00	玉野市 八浜市民 センター	(11月25日の研修と同じ内容で す) ※パソコンは不要です。	ソリマチ職員 普及指導 センター職員	20名	1月20日
簿記記帳相談	(要予約)	(相談対応)	簿記記帳に関するお問い合わせ があれば相談対応します。希望 される方は、下記連絡先へご連 絡ください。	普及指導 センター職員	10名	-

2 受講料 無料(※要申し込み)

3 申込方法 FAXまたは電話にて、①氏名、②住所、③電話番号、④参加希望の研修会名を下記連絡先へお伝えください。

※先着順で定員に達した場合は、受講をお断りさせていただく場合があります。

※新型コロナウイルス感染症対策のため、場所の変更や中止などがあった場合は、参加申し込みのあった方に事前に連絡します。

※研修会の参加にあたって、マスク着用をお願いします。また、当日発熱(37.5度以上)がある場合は、ご連絡の上、参加をお控えください。

※県民局の駐車場に駐車できない場合は、コインパーキング等をご利用ください(費用はご負担願います)。ご理解とご協力をよろしくお願いいたします。

お問い合わせ先

備前広域農業普及指導センター(担当:多田、佃、小川)

☎086-233-9845 FAX086-224-1187

みんなのページ

おめでとう
満1歳

みなさんから
お便り・イラスト・写真を
お待ちしております。

● 令和2年11月30日生まれ



やまなか
山中 詩晴
ちゃん(上野)

1歳おめでとう☆
晴れやかな未来に向かって、
にこやかに元気に育ってね。



● 令和2年11月24日生まれ



つなしま
綱嶋 佑月
ちゃん(案田)

1歳のお誕生日おめでとう!
いつも笑顔でみんなを癒して
くれるね。お兄ちゃんも佑月
のことが大好きだよ。すくす
く大きくなって、お兄ちゃん
とたくさん遊んでね。

Happy Birthday!

輝かしい誉れ～栄光をたたえます～

臥牛ベンガラーズ所属

ささき りょう
佐々木 諒さん(吉川)
ささき いさお
佐々木 功さん(吉川)



佐々木 諒さん(前列・右から4番目) 佐々木 功さん(後列・左から2番目)

◇第18回全日本一般男子ソフトボール大会岡山県予選会 **優勝**
(7月3日～4日 百間川緑地ソフトボール場)

◇第18回全日本一般男子ソフトボール大会 **出場権獲得**
(8月28日～30日 京都府亀岡市 ほか4会場)

※新型コロナウイルス感染症拡大に伴う緊急事態宣言の発出により中止となりました。

佐々木 諒さんのComment

この度は、特集の場を設けていただきありがとうございます。「臥牛ベンガラーズ」は岡山県立高梁高等学校ソフトボール部OB・OGを中心に結成されたチームです。コロナ禍で十分に活動できない状況ですが、県予選では、一人ひとりが役割を果たし、優勝することができました。高校時代にお世話になった先生や地域の方々への恩返しと、吉備中央町や県全体を盛り上げることを目標に、今後も活動していきたいと思ひます。

吉備中央町文化財探訪記③

～町内にある文化財を探訪してみよう～



【加茂大祭】

県指定重要文化財（無形民俗文化財）



解説

加茂大祭は、約960年の歴史があり、^{よりみやさい}寄宮祭という珍しい形式の祭りである。毎年10月、町内の八社が総社へ集い、総社宮を交えた九社で神事が執り行われる。大祭当日、^{けき}化気神社は号砲を合図に御発輿（お立ち）、^{まつお}松尾神社、^{ひよし}日吉神社とそれに続き、その他各社も慣例の道を神輿と共に行列となり行進する。行列の奏でる^{まつりばやし}祭囃子は、人の心を幽玄の世界に誘う。

午前7時、号砲を合図に、決められた順番により八社が入御。11時に入御終了し、宇甘川原沿いに人間模様が描かれ、^{さば}鯖寿司やきつね寿司等の弁当の花が開く。正午からお遊び行事を経て、大祭の中心行事である御神幸となる。加茂大祭は笛、太鼓等の鳴り轟く音の祭りと言われており、^{すいしんもん}随神門前に並ぶ八社宮司を中心として、左右に八社の神輿が犇ぐとき、鳴り物は一段と大きくなり、^{しやそう}拝殿は振動し、^{どうじんたい}社叢全体がわんわんと揺れ、そのどよめきは加茂郷全域に伝わる。この瞬間「ウオー」という雄叫びが湧き上り、八体の神輿は高さを競いつつ、揺り上げ揺りおろし波のように空中遊御する景観は、^{そうごんせんれい}壮厳艶麗であり平安絵巻そのものである。



吉備中央町文化財保護委員からのワンポイントアドバイス

【^{ならさき}柗寄 ^{しげき}重喜委員】加茂大祭の行事は、大きく分けて次の構成です。

- ①「入御（お入り）」鴨、化気、松尾、日吉、^{すさのお}素戔嗚、^{はらまん}八幡、^{あまはかり}天計、^{さんしよ}三所の八社が決まった順に境内へ入る。
- ②「お遊び」太刀振り、獅子舞、棒使い。
- ③「御神幸」神輿が順序よく境内に並び一斉に差し上げる。
- ④「還御」八社が決まった順に帰途へ着く。

令和3年度の加茂大祭は、令和2年度に続き総社宮で神社関係者のみで神事を執り行いました。加茂大祭の開催が中止となりとても残念ですが、今は一日も早いコロナ禍の収束を願うしかありません。大祭が開催される際は、その迫力を実際に体感してみたいかがでしょうか。

お問い合わせ先 教育委員会事務局 生涯学習班 ☎0866-56-9191



令和4年吉備中央町「成人式」のお知らせ

新成人の門出を祝う成人式を次のとおり開催します。

対象は、平成13年4月2日から平成14年4月1日までの生まれで、現在町内に住民登録されている方および吉備中央町の出身で現在町外に転出されている方です。

日 時 令和4年1月9日（日）

午前10時～11時30分（受付は午前9時30分から）

場 所 ロマン高原かよう総合会館（吉備中央町豊野1番地2）

参加申込

- ・町内に住民登録している方には11月中旬に案内状を送付します。案内状に同封する返信用はがきによりお申し込みください。
- ・吉備中央町の出身で、現在町外に住民登録されている参加希望の方は、教育委員会事務局へご連絡ください。

新型コロナウイルス感染症の状況により、開催の規模縮小または中止とさせていただきます場合がありますので、あらかじめご了承ください。

お問い合わせ先 〒716-1241 吉備中央町吉川4860-6
教育委員会事務局 生涯学習班 ☎0866-56-9191

全国へそのまち協議会「広報紙紙面交換」Vol.2

へその
まちから
いんにちは

全国へそのまち協議会『栃木県佐野市』 加盟自治体紹介



佐野市は栃木県南西部に位置し、面積356.04km²、人口約116,000人の都市です。緑豊かな森林、美しい清流など、四季を通して多くの自然に恵まれています。佐野の美味しい水で作る醤油味のあっさりとしたスープの佐野らーめんが有名です。

佐野市作原町内を「日本列島の中心」と独自に定義し、平成11年5月に全国へそのまち協議会に加盟しました。

◀蓬山ログビレッジに設置された礎

佐野市
公式HPは
こちら



■お問い合わせ先 栃木県 佐野市 観光立市推進課 観光立市推進係 ☎0283-27-3011

※全国へそのまち協議会とは、「へそのまち」を表明している市町村間で親善と交流を通じ、活力と魅力ある地域づくりの推進に努めており、9市町村が加盟しています。

奇跡の出会いをあなたの元へ届けたい

あなたの婚活をサポートします！

3市町（新見市・高梁市・吉備中央町）合同で開催したイベントの内容、今後開催予定の婚活イベント情報をお知らせします。

3市町合同婚活イベントを開催しました 「恋するフルーツdeオンラインパーティー」

9月25日(土)、自宅で気軽に参加できるオンライン婚活イベントを開催しました。当日は、町内外から17名が参加しました。参加者は、自宅に届けられたフルーツを食べながら、1対1やグループでのトークタイムなどで交流を深めました。

参加者からは「リアルイベントより緊張しなかった」「コロナ禍でも気軽に参加できるのでよかった」などの感想をいただきました。

あま〜い出会いが見つかりますように♡



3市町合同婚活イベント開催予定 「Happy Holiday ～クリスマスリースから始まる恋の1ページ～」

みんなでリース作りを楽しみながら、今年のクリスマスと一緒に過ごせる素敵な出会いを見つけませんか？

- 日 時 11月27日(土) 午後2時30分から午後5時まで
- 場 所 吉備高原レストランGOTTOHごっつおう
- 参加条件 25歳～45歳くらいまでの独身男女各10名
- 内 容 クリスマスリース作りなど
- 参加費 1,500円

※新型コロナウイルス感染症の状況により、延期・中止となる場合がありますので、ご了承ください。



お問い合わせ先 定住促進課 定住促進班 ☎0867-34-1116

【今月号の表紙】

▼ペイントを施したおもちゃや南京やどてかぼちゃと一緒に写る円城小学校1年生と円城幼稚園児たちです。これは、おもちゃや南京の生産者の方々が中学校、各小学校、幼稚園、保育園、こども園へ配布されたもので、子どもたちは思い思いにかぼちゃへペイントを施していました。詳しくは、12月号のフォトブックスでお伝えします。お楽しみにも！

【編集後記】

▼町内各地でおいしいお米やぶどうなどの秋の収穫が行われています。日本にも定着してきたハロウィンは「秋の収穫祭」とも言われており、仮装を行うのは紀元前にケルト民族が行っていた儀式が由来とされています。10月31日は死後の世界との扉が開き、先祖の霊のみならず、悪霊も現れると信じられていました。そこで、悪霊から身を守るために悪魔や魔女の格好をして仲間だと思わせていたそうです。

先日、綱島正巳さん（案田）宅で行われたかぼちゃのペイントを取材した際、集まった子どもたちが仮装をしてみました。あまりの可愛さに「目が奪われて」しまいました。これではお化けたちもいたずらできません。

菅野

清掃ボランティアの感想

📷 吉備高原学園高等学校による清掃ボランティアが行われました

9月20日、吉備高原学園高等学校の3年生が、3年間お世話になった町への恩返しとして、高等学校からきびプラザへ至る徒歩ルートエリアの清掃ボランティアを行いました。

当日は、聖火リレーでの沿道警備ボランティア用として配付



予定だった黄色のTシャツと紺色の帽子を着用し、街路樹の陰に落ちているゴミなどを一生懸命拾っていました。



だて ひろと
伊達 寛人さん

想定していたよりもゴミがなくきれいでした。きれいな町のみままでいてほしいですね。



おおばん ゆきの
大番 有紀乃さん

ゴミ拾いをして町がきれいになると、自分の心もきれいになるような感じがしました。



📷 岡崎嘉平太記念館開館20周年記念式典が行われました

9月23日、きびプラザ内にある岡崎嘉平太記念館前で、開館20周年記念式典が行われました。式では、岡山県環境文化部の佐藤将男部長から「日中友好に尽力し、ふるさとへの愛情に満ちた岡崎嘉平太の功績に思いをはせていただきたい」との言葉に続き、公益財団法人岡山県郷土文化財団の石井理事長からも主催者あいさつがありました。続いて、来賓代表の吉備中央町議会難波議長からの祝辞の後、山本町長へ知事感謝状が贈られました。

閉式後、初岡綾子学芸員から秋の特別企画展「遺墨にみる－岡崎嘉平太の人間像」の展示案内が行われました。町内や総社市内から遺墨の一部を借り受け、岡崎氏愛用の印や書道具ほか、掛け軸など44点が展示されています。ぜひご来場ください。



「遺墨にみる－岡崎嘉平太の人間像」

展示期間：10月1日(金)～12月26日(日) ※入館無料
場 所：岡崎嘉平太記念館 企画展示室・嘉あちゃんの部屋
開館時間：午前9時～午後5時(入館は午後4時30分まで)
休 館 日：毎週火曜日(11月23日を除く)
(11月4日(木)、11月24日(水)は休館)
主 催：岡崎嘉平太記念館

ふるさと
22世紀の理想郷 吉備中央町

こどもたちの笑い声があふれる 懐かしくて新しい ふるさとの創造



1日350g 両手1杯の緑黄色野菜 両手2杯の淡色野菜を
生活習慣病予防のために食べよう!

下竹栄養委員からのおすすめ野菜料理

今月の旬の野菜『にんじん』にんじんだけの春巻き(2人分)

材 料	作 り 方
にんじん …………… 小1本 A { ごま油 …………… 小さじ1 しょうゆ ……大さじ1/2 片栗粉 …………… 小さじ1 春巻きの皮 …………… 3枚 サラダ油 …………… 大さじ2 レタス …………… 30g トマト …………… 1個	1. レタスは手でちぎり、トマトは6等分のくし切りにしておく。 2. にんじんは斜めの薄切りにし、細い千切りにする。 3. 2とAを混ぜ、軽くもみこむようにして下味をつける。 4. 汁気を絞った3に片栗粉を混ぜ、春巻きの皮で包む。端は水溶き片栗粉をつけて、はがれないようにする。 5. フライパンで油を熱し、揚げ焼きにする。 6. 皿に1と5を盛り付ける。 (一人当たり) エネルギー：199kcal たんぱく質：3.5g カルシウム：23mg 食塩：1.0g

栄養委員さんからの One Point アドバイス

*揚げ焼きにする時に、側面も箸で抑えながら焼き色をつけるようにすると、全体がカリッと仕上がります。油で揚げず、中身の具材を炒めないの、簡単・あという間にできます♪

冷めても美味しく、お弁当のおかずにも！子どもたちもあという間にペロリ！

<にんじんの栄養>緑黄色野菜

にんじんには、カロテンやカリウム、カルシウムという栄養素が豊富に含まれており、生活習慣病の予防にもってこいの食材です。

表皮に含まれる部分や葉にも栄養たっぷりなので、土を落とすくらいで充分です。まるごとをお勧めします。



愛育委員会活動報告

豊野支部

豊野保育園で育てた野菜を使って年長児7名と一緒にカレー作りを行いました。皆で野菜の皮をピーラーでむいて、次は包丁を使って小さく切りました。初めて包丁を使う園児もいたので少々危なっかしい感じもありつつ、「ねこの手」を口にしながら力を合わせて切りました。カレーが出来上がり、皆笑顔で楽しそうに食べていました。私たち愛育委員も楽しいひと時を過ごすことができました。



ご寄附に感謝します 育英資金 (敬称略)

香典返し(金一封) 中山 正夫(三納谷) 平野 真二(西) 松岡 行雄(笹目) 小林 正信(倉敷市)

この育英資金は皆さまからのご寄附によって運営しています。会計管理室、各支所、出張所でご寄附を随時受け付けています。



人口の
うごき

人 口 10,742 (-24)

男 5,212人 (-9)
女 5,530人 (-15)

世 帯 5,266戸 (-3)

※令和3年10月1日現在 () は前月との増減



火災・救急
テレホンガイド

●火 災 情 報 ☎086-226-0119 (現在の火災情報)

●岡山市内救急病院案内 ☎086-231-0119 (岡山市消防局の職員から管内の休日・夜間の救急病院案内・診察情報)

【編集発行】

吉備中央町企画課 〒716-1192 岡山県加賀郡吉備中央町豊野1-2
ホームページ <http://www.town.kibichuo.lg.jp/>

☎ 0866-54-1314 ☎ 0866-54-1307
E-mail kikaku@town.kibichuo.lg.jp



広報 きびちゅうおう 2021.11月号