（参考様式3）　　（参考図面）地域住宅支援

計画の名称	吉備中央町地域住宅等整備計画		
計画の期間	平成28年度～平成32年度（5年間）	交付対象	吉備中央町

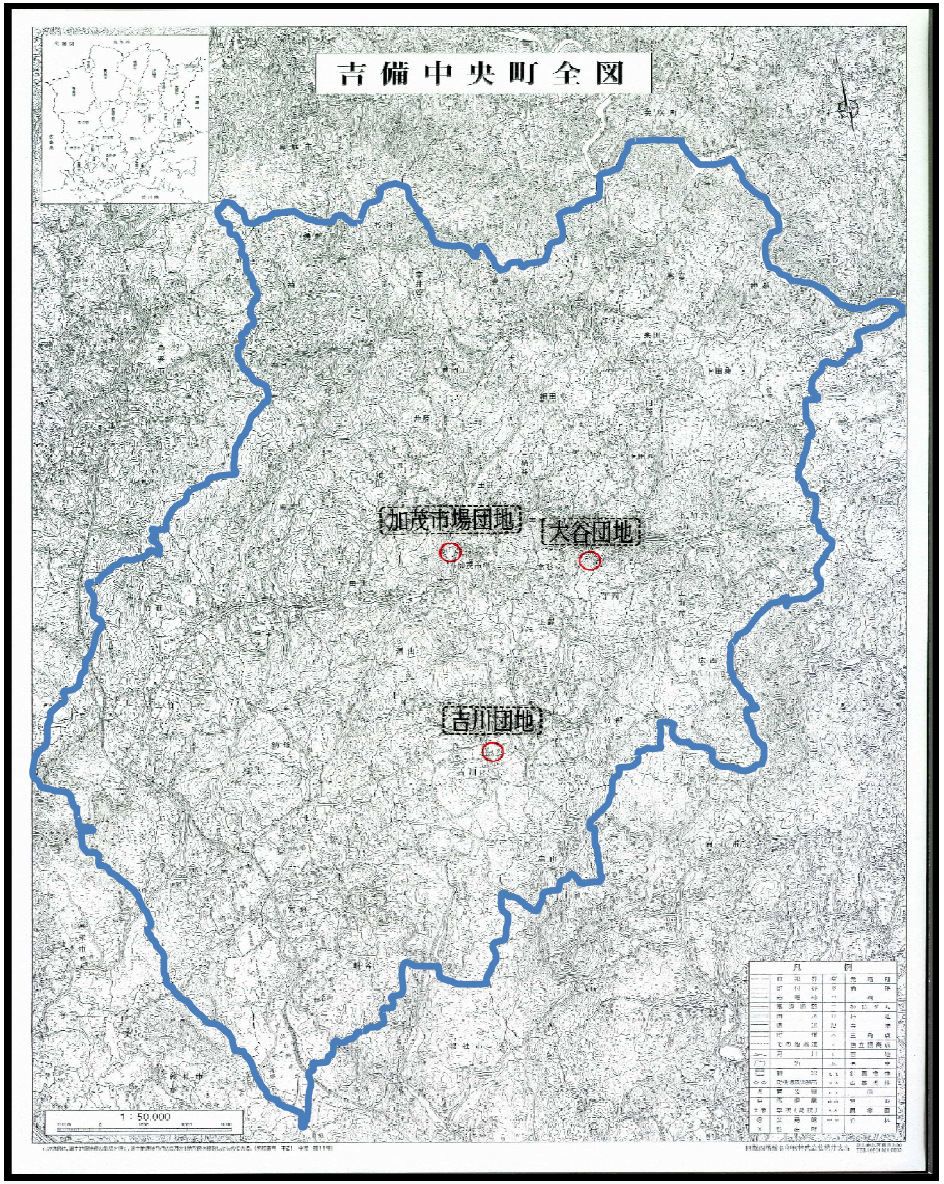

・1－A1－1　公営住宅等整備事業

・1－A1－2　公的賃貸住宅家賃低廉化事業